

LEGENDA	
	ACABAMENTO A DEMOLIR
	PISO A DEMOLIR
	ALVENARIA A DEMOLIR

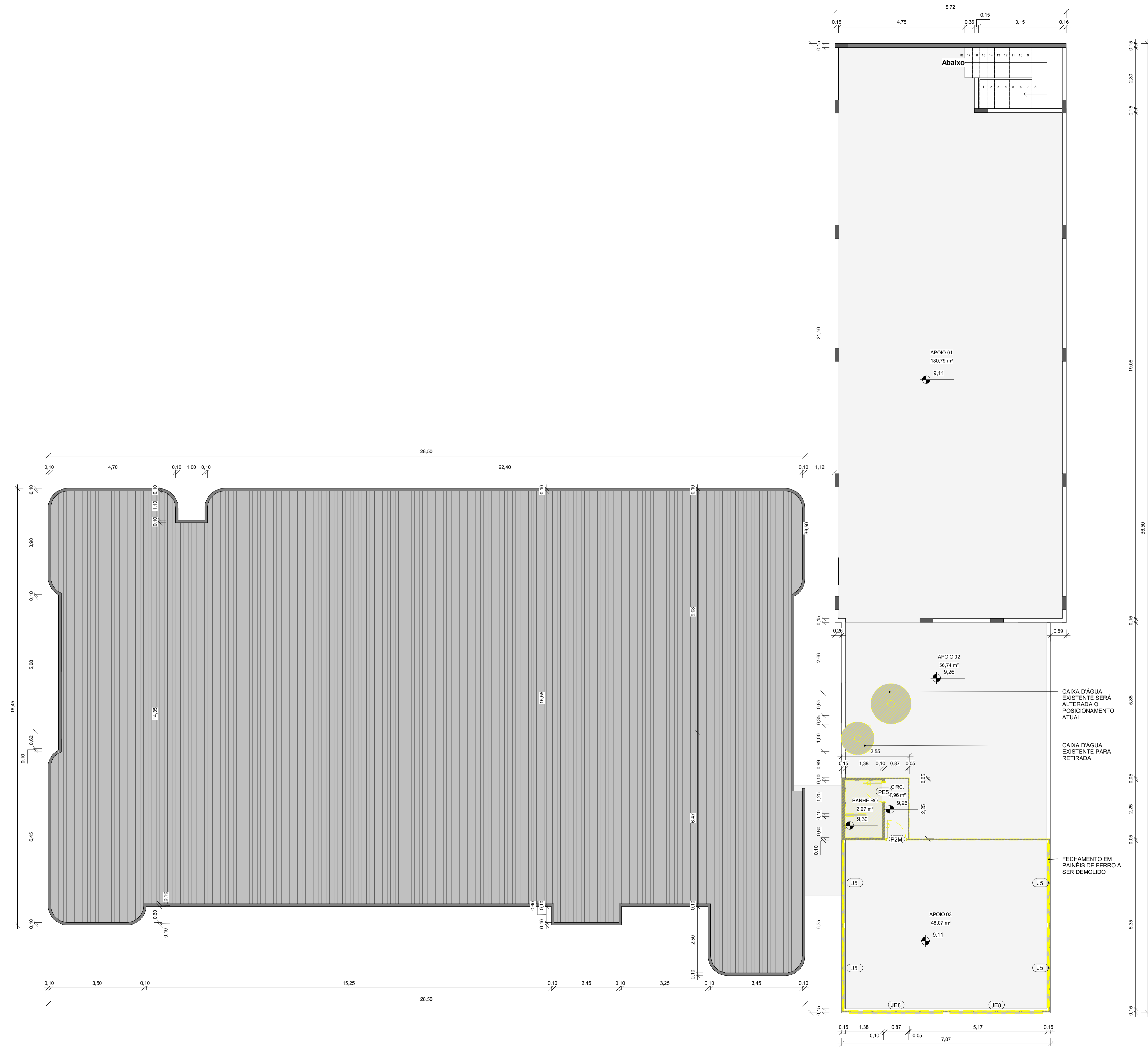

DEMOLIÇÃO - PLANTA BAIXA 4º PAVIMENTO
1:75

RGP ENGENHARIA E ARQUITETURA

PROJETO EXECUTIVO DE ARQUITETURA

PROPRIETÁRIO:
CÂMARA MUNICIPAL DE IÚNA
CNP.J. 31.724.289/0001-15

END. OBRA:
AV. PRESIDENTE GETÚLIO VARGAS, Nº 124, 1º ANDAR, CENTRO, IÚNA/ES, CEP 29390-000

ASSUNTO: Projeto para reforma do 4º pavimento da Câmara Municipal de Iúna para construção de um auditório.

CONTEÚDO: • Planta baixa • Planta de Cobertura
• Cortes • Planta de Situação
• Fachada

AUTOR E RESPONSÁVEL PELO PROJETO:
ENG. RODOLFO G. PIMENTEL / CREA: ES-043597/D
eng.rodolfogp@gmail.com / CEL: (28)99924-2375

ASSINATURA



ÁREAS:	ÁREA TOTAL:		
TERRENO:	1º PAVIMENTO: 23,04 m²	3º PAVIMENTO: 805,20 m²	1266,59 m²
- m²	2º PAVIMENTO: 122,91 m²	4º PAVIMENTO: 315,42 m²	

OBSERVAÇÕES:

FOLHA: **ARQ 01/19**

ESCALA:	FORMATO:	DATA:	REVISÃO:	CÓDIGO DO ARQUIVO:
Como indicado	A1	SET/2023	01	CVL_ARQ_RVT

ARQUITETURA

LEGENDA	
	ACABAMENTO A DEMOLIR
	PISO A DEMOLIR
	ALVENARIA A DEMOLIR

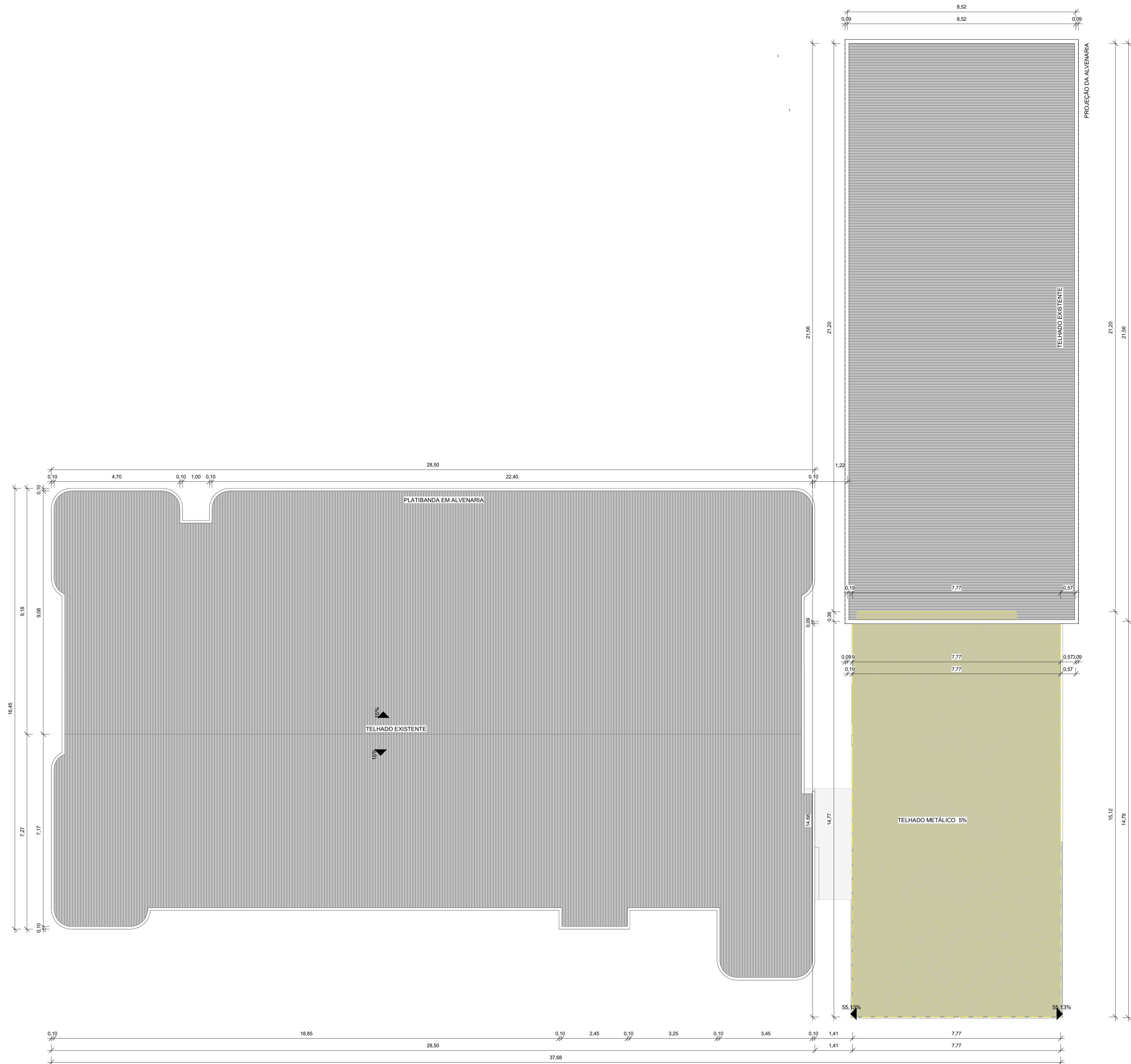

DEMOLIÇÃO - PLANTA BAIXA COBERTURA
1 : 75

	RGP ENGENHARIA E ARQUITETURA																		
	PROJETO EXECUTIVO DE ARQUITETURA																		
PROPRIETÁRIO: CÂMARA MUNICIPAL DE IÚNA CNPJ: 31.724.289/0001-15																			
END. OBRA: AV. PRESIDENTE GETÚLIO VARGAS, Nº 124, 1º ANDAR, CENTRO, IÚNA/ES, CEP 29390-000																			
ASSUNTO: Projeto para reforma do 4º pavimento da Câmara Municipal de Iúna para construção de um auditório.																			
CONTEÚDO: <table border="0" style="width: 100%;"> <tr> <td>• Planta baixa</td> <td>• Planta de Cobertura</td> </tr> <tr> <td>• Fachada</td> <td>• Planta de Situação</td> </tr> </table>				• Planta baixa	• Planta de Cobertura	• Fachada	• Planta de Situação												
• Planta baixa	• Planta de Cobertura																		
• Fachada	• Planta de Situação																		
AUTOR E RESPONSÁVEL PELO PROJETO: ENG. RODOLFO G. PIMENTEL / CREA: ES-043597/D eng.rodolfogp@gmail.com / CEL: (28)99924-2375																			
 ASSINATURA																			
ÁREAS: <table border="1" style="width: 100%; border-collapse: collapse;"> <thead> <tr> <th>TERRENO:</th> <th>1º PAVIMENTO:</th> <th>3º PAVIMENTO:</th> <th>ÁREA TOTAL:</th> </tr> </thead> <tbody> <tr> <td>- m²</td> <td style="text-align: center;">23,04 m²</td> <td style="text-align: center;">805,20 m²</td> <td style="text-align: center;">1266,59 m²</td> </tr> <tr> <td></td> <td style="text-align: center;">2º PAVIMENTO:</td> <td style="text-align: center;">4º PAVIMENTO:</td> <td></td> </tr> <tr> <td></td> <td style="text-align: center;">122,91 m²</td> <td style="text-align: center;">315,42 m²</td> <td></td> </tr> </tbody> </table>				TERRENO:	1º PAVIMENTO:	3º PAVIMENTO:	ÁREA TOTAL:	- m²	23,04 m²	805,20 m²	1266,59 m²		2º PAVIMENTO:	4º PAVIMENTO:			122,91 m²	315,42 m²	
TERRENO:	1º PAVIMENTO:	3º PAVIMENTO:	ÁREA TOTAL:																
- m²	23,04 m²	805,20 m²	1266,59 m²																
	2º PAVIMENTO:	4º PAVIMENTO:																	
	122,91 m²	315,42 m²																	
OBSERVAÇÕES:			FOLHA: ARQ 02/19																
ESCALA: Como indicado	FORMATO: A1	DATA: SET/2023	REVISÃO: 01																
			CÓDIGO DO ARQUIVO: CIV_ARQ_RVT																

ARQUITETURA

LEGENDA	
	ACABAMENTO A CONSTRUIR
	PISO A CONSTRUIR
	ALVENARIA A CONSTRUIR

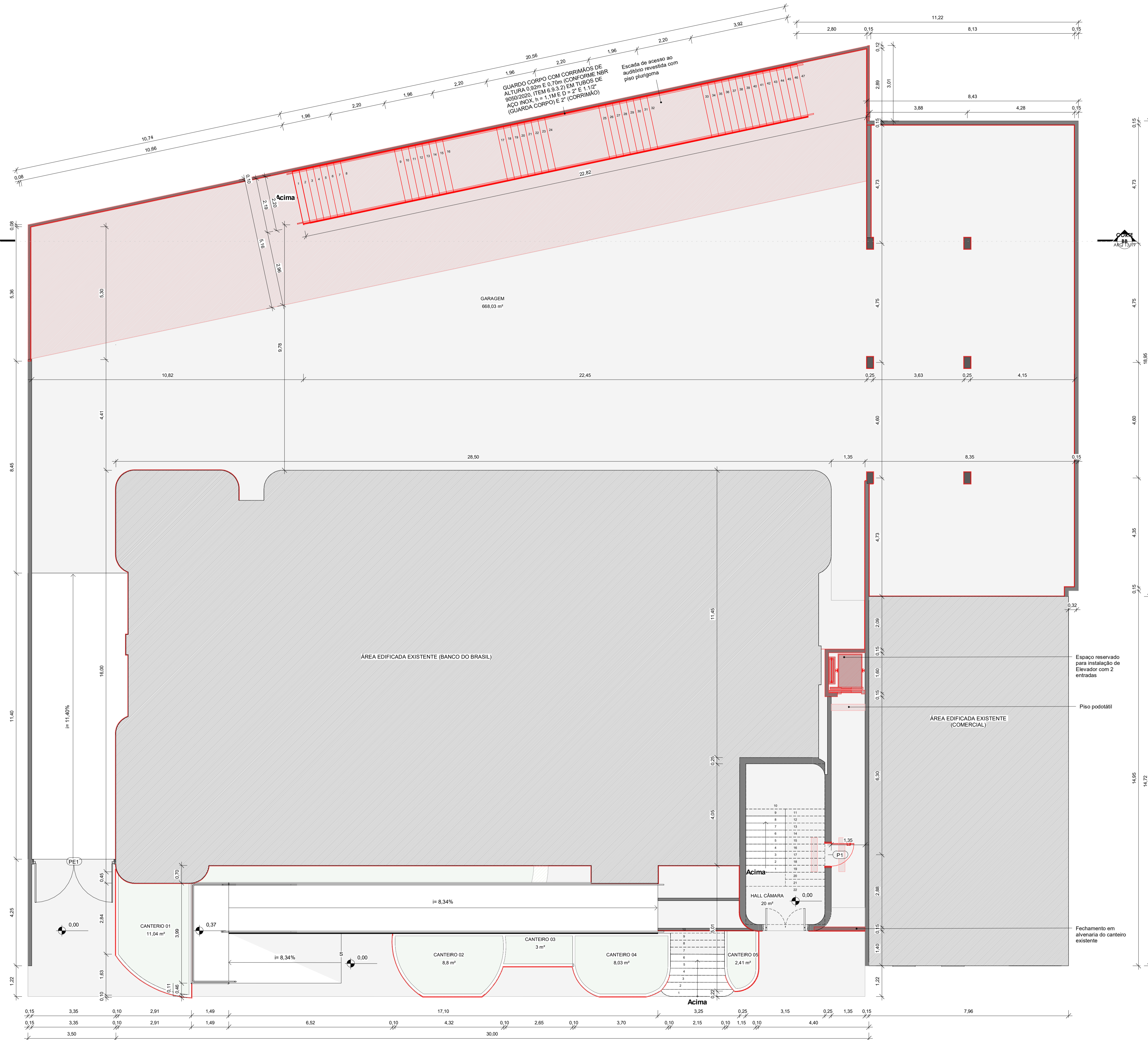

RGP ENGENHARIA E ARQUITETURA

PROJETO EXECUTIVO DE ARQUITETURA

PROPRIETÁRIO: **CÂMARA MUNICIPAL DE IÚNA** CNPJ: 31.724.289/0001-15

END. OBRA: AV. PRESIDENTE GETÚLIO VARGAS, Nº 124, 1º ANDAR, CENTRO, IÚNA/ES, CEP 29390-000

ASSUNTO: Projeto para reforma do 4º pavimento da Câmara Municipal de Iúna para construção de um auditório.

CONTEÚDO:

- Planta baixa
- Planta de Cobertura
- Cortes
- Planta de Situação
- Fachada

AUTOR E RESPONSÁVEL PELO PROJETO: **ENG. RODOLFO G. PIMENTEL / CREA: ES-043597/D**
eng.rodolfogp@gmail.com / CEL: (28)99924-2375

ÁREAS:	ÁREA TOTAL:		
TERRENO:	1º PAVIMENTO:	3º PAVIMENTO:	1266,59 m²
- m²	23,04 m²	805,20 m²	
	2º PAVIMENTO:	4º PAVIMENTO:	
	122,91 m²	315,42 m²	

OBSERVAÇÕES: FOLHA: **ARQ 03/19**

ESCALA: Como indicado	FORMATO: A1	DATA: SET/2023	REVISÃO: 01	CÓDIGO DO ARQUIVO: CIVL_ARQ_RVT
-----------------------	-------------	----------------	-------------	---------------------------------

ARQUITETURA

CONSTRUÇÃO - PLANTA BAIXA - 1º PAVIMENTO
1:75

LEGENDA	
	ACABAMENTO A CONSTRUIR
	PISO A CONSTRUIR
	ALVENARIA A CONSTRUIR

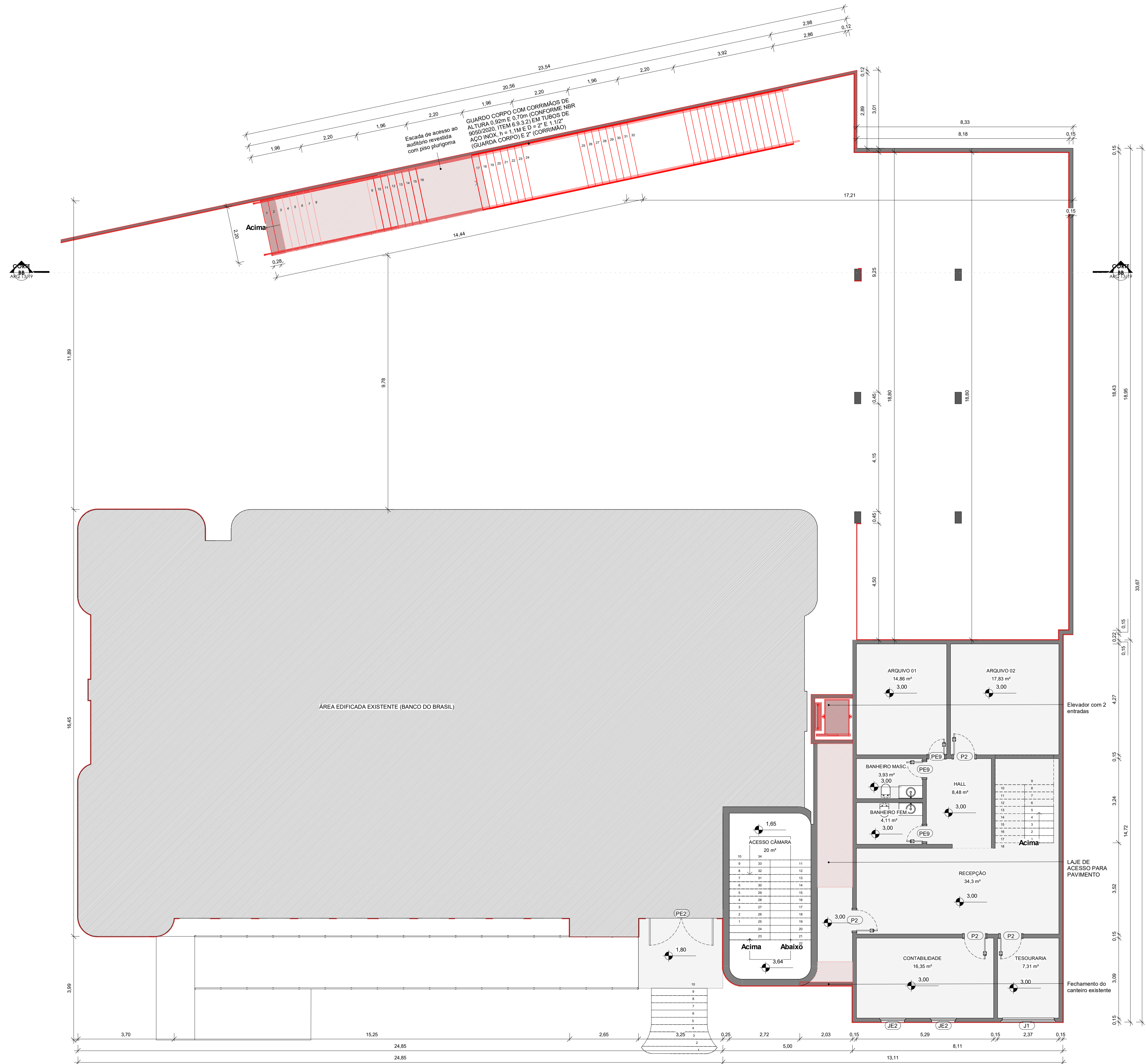

CONSTRUÇÃO - PLANTA BAIXA - 2º PAVIMENTO
1:75

RGP ENGENHARIA E ARQUITETURA

PROJETO EXECUTIVO DE ARQUITETURA

PROPRIETÁRIO:
CÂMARA MUNICIPAL DE IÚNA
CNP.J: 31.724.289/0001-15

END. OBRA:
AV. PRESIDENTE GETÚLIO VARGAS, Nº 124, 1º ANDAR, CENTRO, IÚNA/ES, CEP 29390-000

ASSUNTO: Projeto para reforma do 4º pavimento da Câmara Municipal de Iúna para construção de um auditório.

CONTEÚDO: • Planta baixa • Planta de Cobertura
• Cortes • Planta de Situação

AUTOR E RESPONSÁVEL PELO PROJETO:
ENG. RODOLFO G. PIMENTEL / CREA: ES-043597/D
eng.rodolfogp@gmail.com / CEL: (28)99924-2375

ÁREAS:

TERRENO:	1º PAVIMENTO:	3º PAVIMENTO:	ÁREA TOTAL:
- m²	23,04 m²	805,20 m²	1266,59 m²
	122,91 m²	315,42 m²	

OBSERVAÇÕES:

FOLHA:
ARQ 04/19

ESCALA:	FORMATO:	DATA:	REVISÃO:	CÓDIGO DO ARQUIVO:
Como indicado	A1	SET/2023	01	CVL_ARQ_RVT

ARQUITETURA

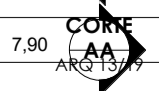

LEGENDA	
	ACABAMENTO A CONSTRUIR
	PISO A CONSTRUIR
	ALVENARIA A CONSTRUIR

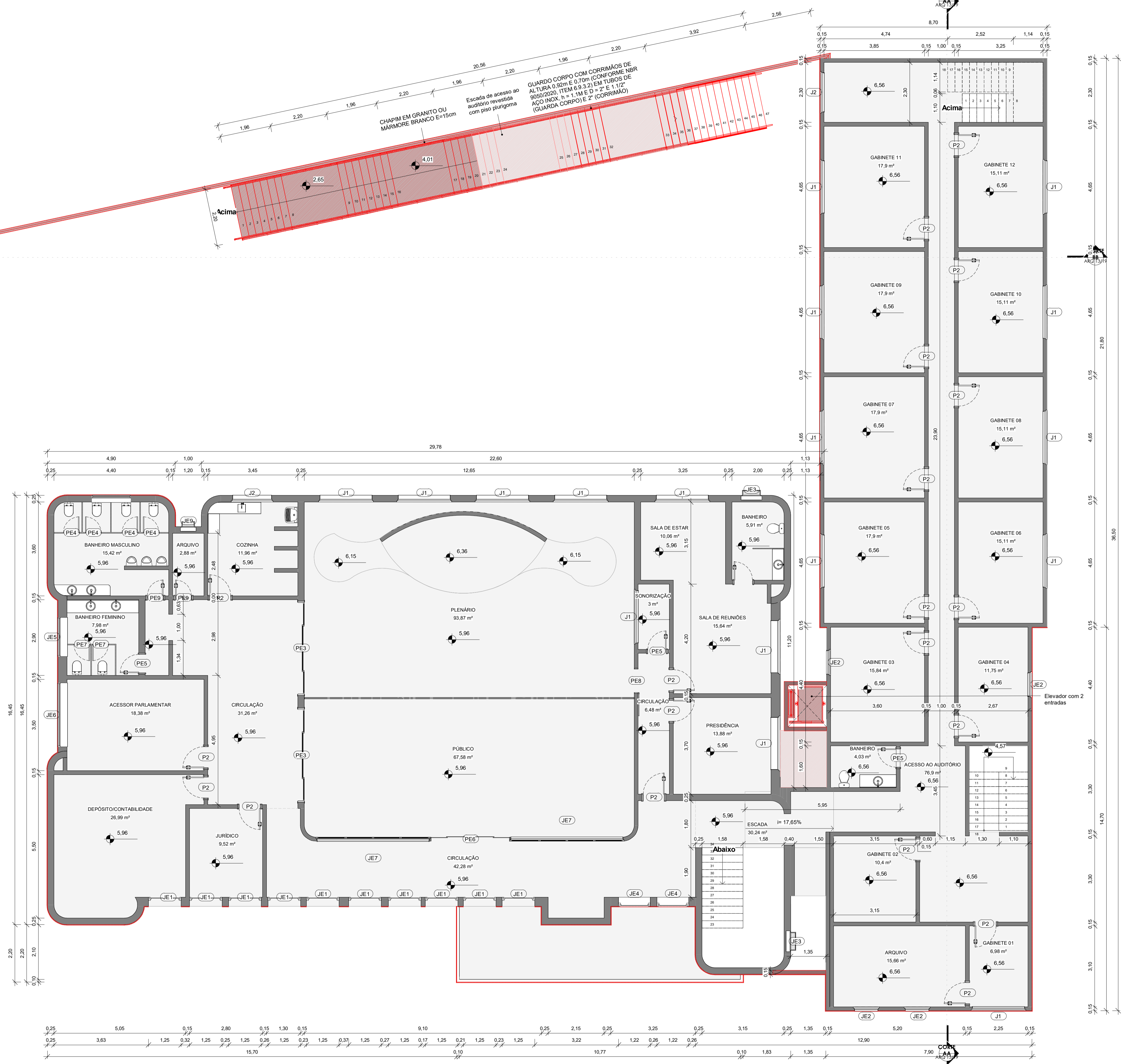

CONSTRUÇÃO - PLANTA BAIXA - 3º PAVIMENTO
1:75

RGP ENGENHARIA E ARQUITETURA

PROJETO EXECUTIVO DE ARQUITETURA

PROPRIETÁRIO:
CÂMARA MUNICIPAL DE IÚNA CNPJ: 31.724.289/0001-15

END. OBRA:
AV. PRESIDENTE GETÚLIO VARGAS, Nº 124, 1º ANDAR, CENTRO, IÚNA/ES, CEP 29390-000

ASSUNTO: Projeto para reforma do 4º pavimento da Câmara Municipal de Iúna para construção de um auditorio.

CONTEÚDO:

• Planta baixa	• Planta de Cobertura
• Fachada	• Planta de Situação

AUTOR E RESPONSÁVEL PELO PROJETO:
ENG. RODOLFO G. PIMENTEL / CREA: ES-043597/D
eng.rodolfogp@gmail.com / CEL: (28)99924-2375

ASSINATURA

ÁREAS:		ÁREA TOTAL:	
TERRENO:	1º PAVIMENTO: 23,04 m²	3º PAVIMENTO: 805,20 m²	1266,59 m²
- m²	2º PAVIMENTO: 122,91 m²	4º PAVIMENTO: 315,42 m²	

OBSERVAÇÕES:

FOLHA:
ARQ 05/19

ESCALA:	FORMATO:	DATA:	REVISÃO:
Como indicado	A1	SET/2023	01

ARQUITETURA

LEGENDA	
	ACABAMENTO A CONSTRUIR
	PISO A CONSTRUIR
	ALVENARIA A CONSTRUIR

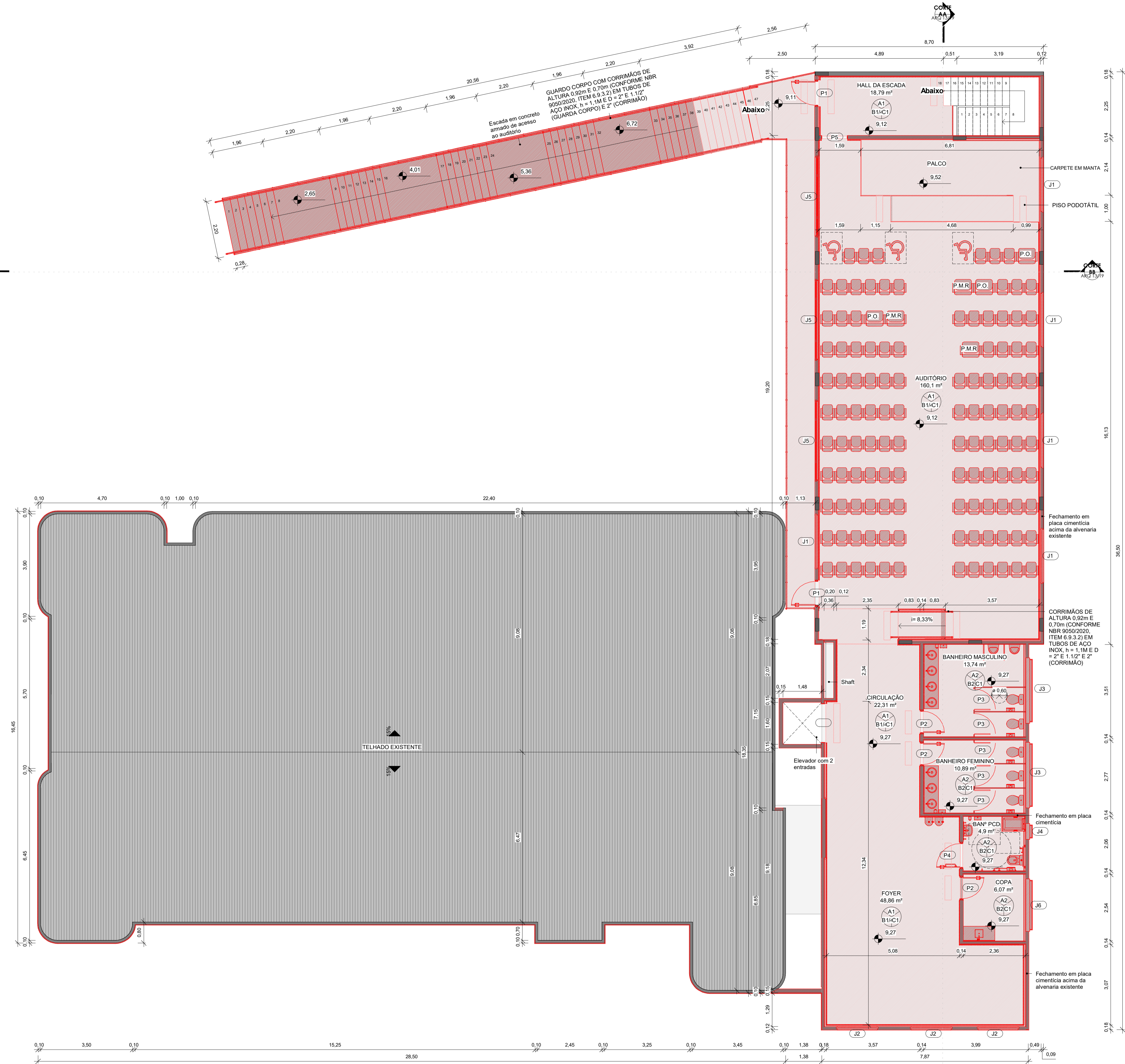

CONSTRUÇÃO - PLANTA BAIXA - 4º PAVIMENTO
1 : 75

RGP ENGENHARIA E ARQUITETURA

PROJETO EXECUTIVO DE ARQUITETURA

PROPRIETÁRIO: **CÂMARA MUNICIPAL DE IÚNA** CNPJ: 31.724.289/0001-15

END. OBRA: AV. PRESIDENTE GETÚLIO VARGAS, Nº 124, 1º ANDAR, CENTRO, IÚNA/ES, CEP 29390-000

ASSUNTO: Projeto para reforma do 4º pavimento da Câmara Municipal de Iúna para construção de um auditório.

CONTEÚDO: Planta baixa Planta de Cobertura
 Cortes Fachada Planta de Situação

AUTOR E RESPONSÁVEL PELO PROJETO:
ENG. RODOLFO G. PIMENTEL / CREA: ES-043597/D
eng.rodolfogp@gmail.com / CEL: (28)99924-2375

ASSINATURA:

ÁREAS:	ÁREA TOTAL:	
TERRENO:	1º PAVIMENTO: 23,04 m ²	3º PAVIMENTO: 805,20 m ²
- m ²	2º PAVIMENTO: 122,91 m ²	4º PAVIMENTO: 315,42 m ²
	1266,59 m ²	

OBSERVAÇÕES:

FOLHA: **ARQ 06/19**

ESCALA: Como indicado	FORMATO: A1	DATA: SET/2023	REVISÃO: 01	CÓDIGO DO ARQUIVO: CIVL_ARQ_RVT
-----------------------	-------------	----------------	-------------	---------------------------------

ARQUITETURA

LEGENDA	
	ACABAMENTO A CONSTRUIR
	PISO A CONSTRUIR
	ALVENARIA A CONSTRUIR

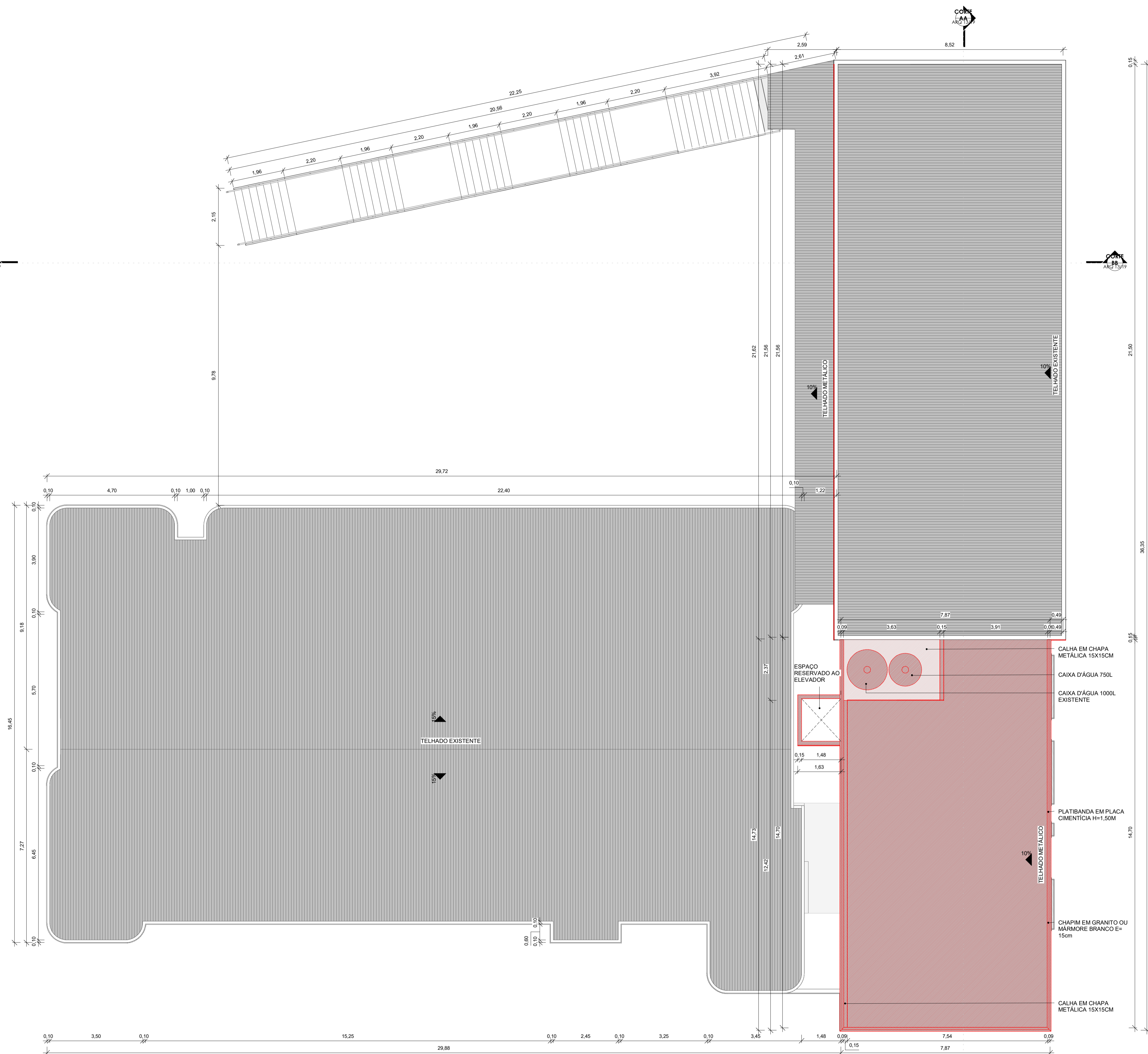

RGP ENGENHARIA E ARQUITETURA

PROJETO EXECUTIVO DE ARQUITETURA

PROPRIETÁRIO:
CÂMARA MUNICIPAL DE IÚNA CNP.J. 31.724.289/0001-15

END. OBRA:
AV. PRESIDENTE GETÚLIO VARGAS, Nº 124, 1º ANDAR, CENTRO, IÚNA/ES, CEP 29390-000

ASSUNTO: Projeto para reforma do 4º pavimento da Câmara Municipal de Iúna para construção de um auditório.

CONTEÚDO:

- Planta baixa
- Planta de Cobertura
- Cortes
- Planta de Situação
- Fachada

AUTOR E RESPONSÁVEL PELO PROJETO:
ENG. RODOLFO G. PIMENTEL / CREA: ES-043597/D
eng.rodolfogp@gmail.com / CEL: (28)99924-2375

ASSINATURA

ÁREAS:	ÁREA TOTAL:		
TERRENO:	1º PAVIMENTO:	3º PAVIMENTO:	1266,59 m ²
- m ²	23,04 m ²	805,20 m ²	
	2º PAVIMENTO:	4º PAVIMENTO:	
	122,91 m ²	315,42 m ²	

OBSERVAÇÕES:

ESCALA: Como indicado

FORMATO: A1

DATA: SET/2023

REVISÃO: 01

FOLHA: ARQ 07/19

CÓDIGO DO ARQUIVO: CIVL_ARQ_RVT

ARQUITETURA

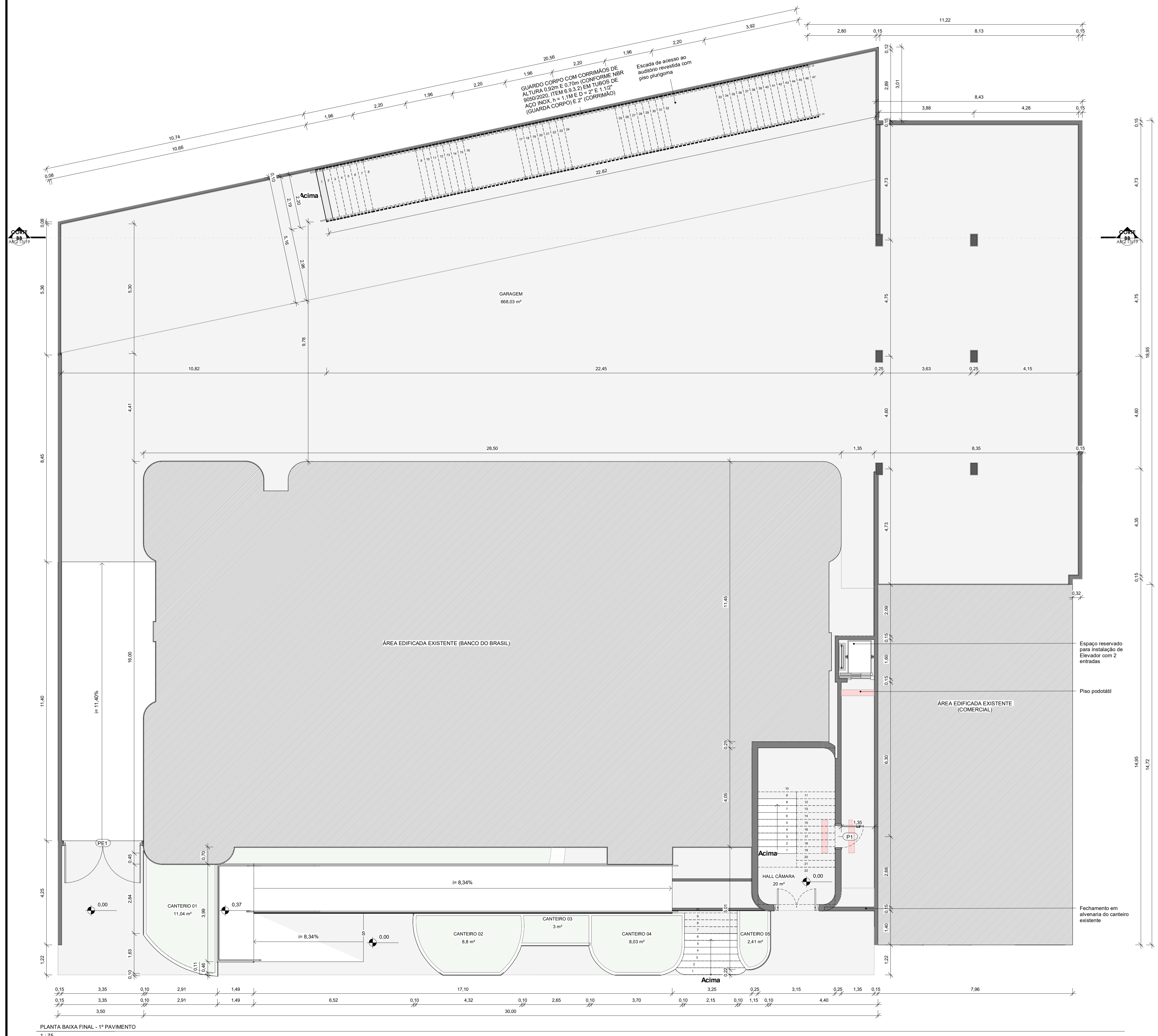

RGP ENGENHARIA E ARQUITETURA
 PROJETO EXECUTIVO DE ARQUITETURA

PROPRIETÁRIO: **CÂMARA MUNICIPAL DE IÚNA** CNPJ: 31.724.289/0001-15
 END. OBRA: AV. PRESIDENTE GETÚLIO VARGAS, Nº 124, 1º ANDAR, CENTRO, IÚNA/ES, CEP 29390-000
 ASSUNTO: Projeto para reforma do 4º pavimento da Câmara Municipal de Iúna para construção de um auditório.

CONTEÚDO: Planta baixa, Fachada, Planta de Cobertura, Planta de Situação

AUTOR E RESPONSÁVEL PELO PROJETO: **ENG. RODOLFO G. PIMENTEL / CREA: ES-043597/D**
 eng.rodolfogp@gmail.com / CEL: (28)99924-2375

ASSINATURA: *[Assinatura]*

ÁREAS:	ÁREA TOTAL:		
TERRENO: - m²	1º PAVIMENTO: 23,04 m²	3º PAVIMENTO: 805,20 m²	1266,59 m²
	2º PAVIMENTO: 122,91 m²	4º PAVIMENTO: 315,42 m²	

OBSERVAÇÕES: FOLHA: **ARQ 08/19**

ESCALA: 1 : 75	FORMATO: A1	DATA: SET/2023	REVISÃO: 01	CÓDIGO DO ARQUIVO: CIVL_ARQ_RVT
----------------	-------------	----------------	-------------	---------------------------------

ARQUITETURA

PLANTA BAIXA FINAL - 1º PAVIMENTO
1 : 75

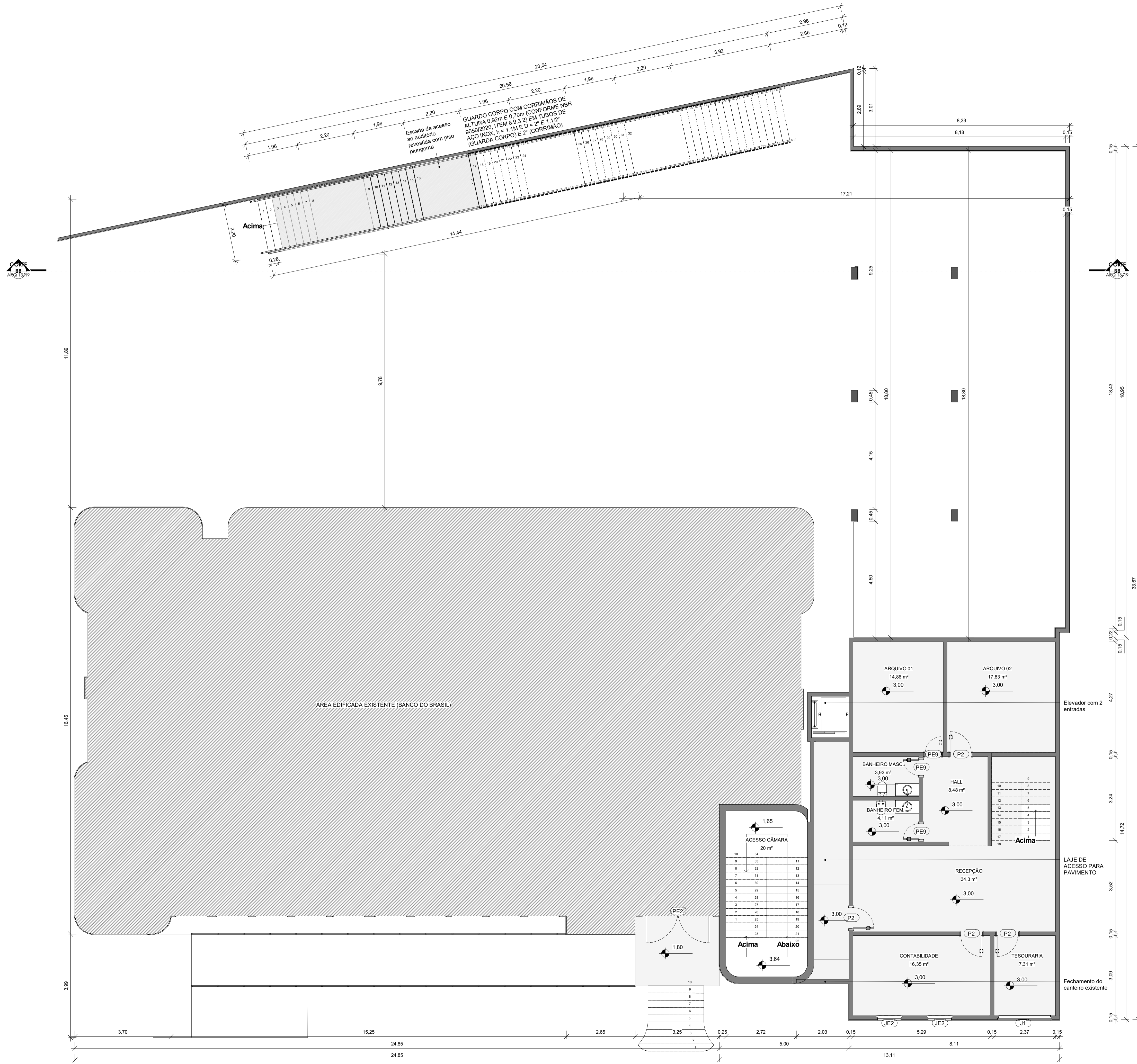

PLANTA BAIXA FINAL - 2º PAVIMENTO
1 : 75

RGP ENGENHARIA E ARQUITETURA

PROJETO EXECUTIVO DE ARQUITETURA

PROPRIETÁRIO:
CÂMARA MUNICIPAL DE IÚNA
CNP.J: 31.724.289/0001-15

END. OBRA:
AV. PRESIDENTE GETÚLIO VARGAS, Nº 124, 1º ANDAR, CENTRO, IÚNA/ES, CEP 29390-000

ASSUNTO: Projeto para reforma do 4º pavimento da Câmara Municipal de Iúna para construção de um auditório.

CONTEÚDO:

- Planta baixa
- Planta de Cobertura
- Cortes
- Planta de Situação
- Fachada

AUTOR E RESPONSÁVEL PELO PROJETO:
ENG. RODOLFO G. PIMENTEL / CREA: ES-043597/D
eng.rodolfogp@gmail.com / CEL: (28)99924-2375

ÁREAS:

TERRENO:	1º PAVIMENTO:	3º PAVIMENTO:	ÁREA TOTAL:
- m²	23,04 m²	805,20 m²	1266,59 m²
	122,91 m²	315,42 m²	

[Assinatura]
ASSINATURA

OBSERVAÇÕES:

ESCALA: 1 : 75

FORMATO: A1

DATA: SET/2023

REVISÃO: 01

FOLHA: ARQ 09/19

CÓDIGO DO ARQUIVO: CIVL_ARQ_IVT

ARQUITETURA

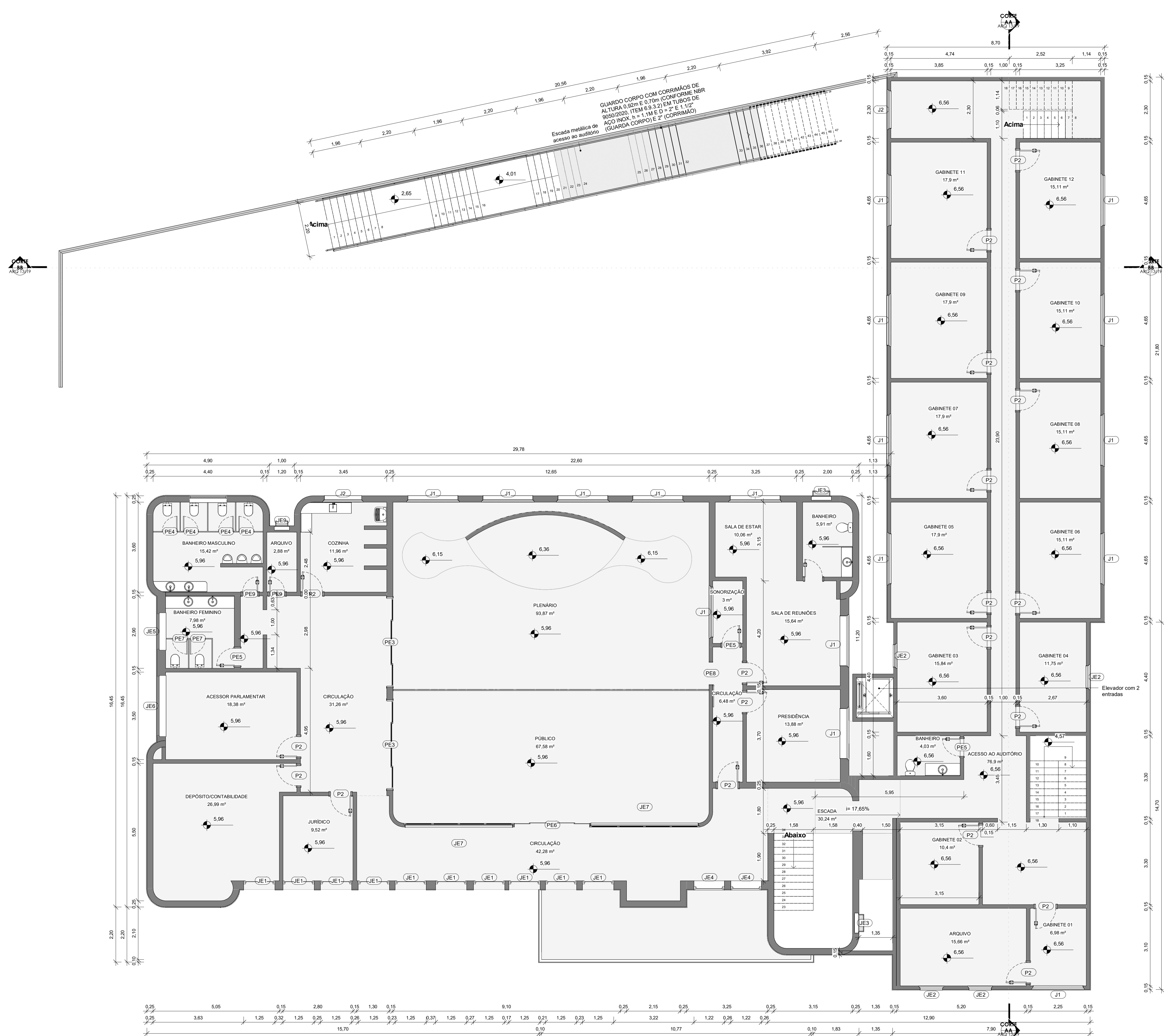

GUARDO CORPO COM CORRIMÃOS DE ALTURA 0,92m E 0,70m (CONFORME NBR 9050/2020, ITEM 6.9.3.2) EM TUBOS DE AÇO INOX, h = 1,14 E D = 2" E 1,12" (GUARDA CORPO) E 2" (CORRIMÃO)

Escada metálica de acesso ao auditório

PLANTA BAIXA FINAL - 3º PAVIMENTO
1 : 75

RGP ENGENHARIA E ARQUITETURA

PROJETO EXECUTIVO DE ARQUITETURA

PROPRIETÁRIO:
CÂMARA MUNICIPAL DE IÚNA CNPJ: 31.724.289/0001-15

END. OBRA:
AV. PRESIDENTE GETÚLIO VARGAS, Nº 124, 1º ANDAR, CENTRO, IÚNA/ES, CEP 29390-000

ASSUNTO: Projeto para reforma do 4º pavimento da Câmara Municipal de Iúna para construção de um auditório.

CONTEÚDO:

- Planta baixa
- Cortes
- Fachada
- Planta de Cobertura
- Planta de Situação

AUTOR E RESPONSÁVEL PELO PROJETO:
ENG. RODOLFO G. PIMENTEL / CREA: ES-043597/D
eng.rodolfogp@gmail.com / CEL: (28)99924-2375

ASSINATURA

ÁREAS:	ÁREA TOTAL:	
TERRENO:	1º PAVIMENTO: 23,04 m ²	3º PAVIMENTO: 805,20 m ²
- m ²	2º PAVIMENTO: 122,91 m ²	4º PAVIMENTO: 315,42 m ²
	1266,59 m ²	

OBSERVAÇÕES:

ESCALA: 1 : 75

FORMATO: A1

DATA: SET/2023

REVISÃO: 01

FOLHA: ARQ 10/19

CÓDIGO DO ARQUIVO: CIVL_ARQ_RVT

ARQUITETURA

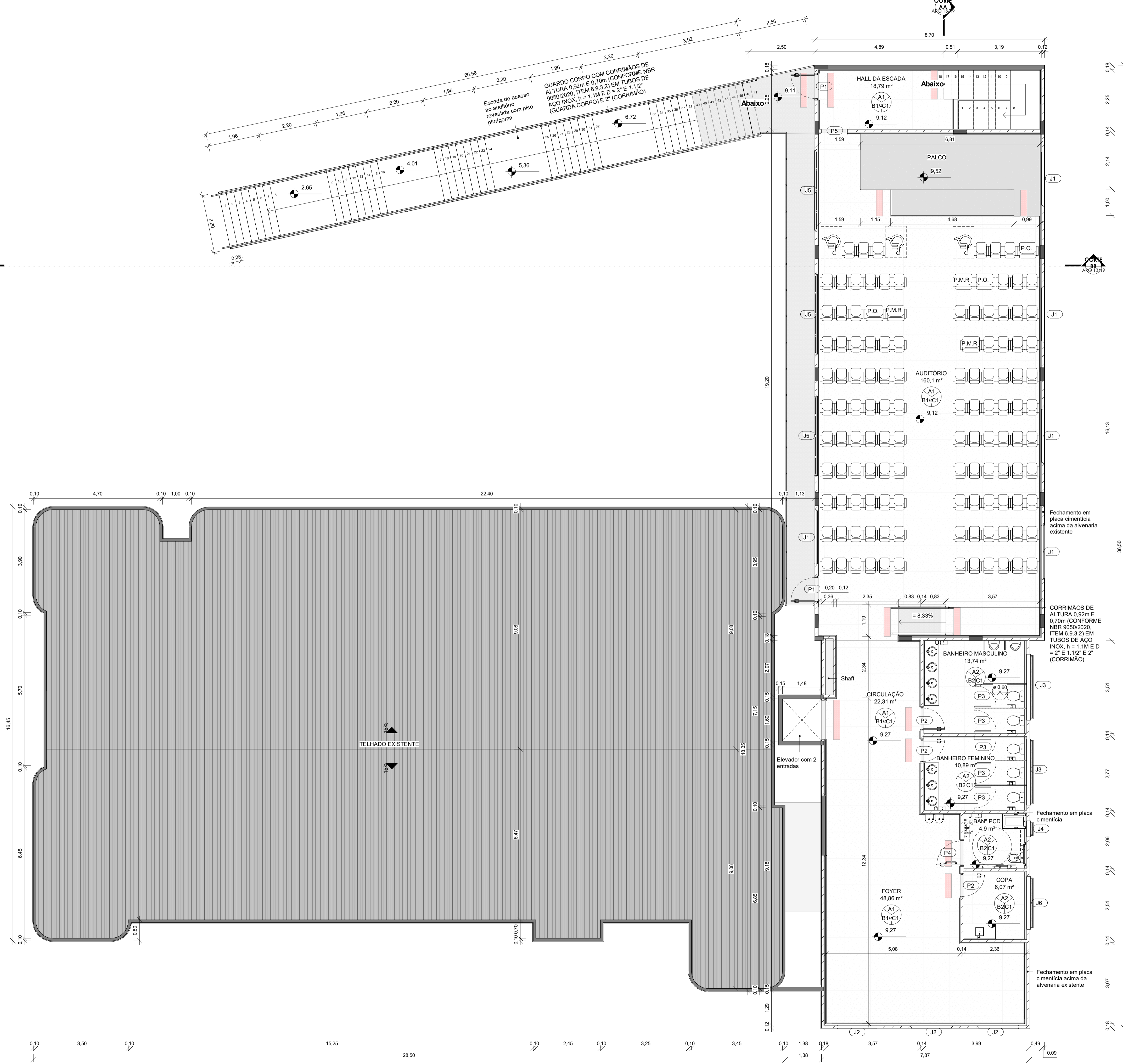

PLANTA BAIXA FINAL - 4º PAVIMENTO
1:75

RGP ENGENHARIA E ARQUITETURA

PROJETO EXECUTIVO DE ARQUITETURA

PROPRIETÁRIO: **CÂMARA MUNICIPAL DE IÚNA** CNPJ: 31.724.289/0001-15

END. OBRA: AV. PRESIDENTE GETÚLIO VARGAS, Nº 124, 1º ANDAR, CENTRO, IÚNA/ES, CEP 29390-000

ASSUNTO: Projeto para reforma do 4º pavimento da Câmara Municipal de Iúna para construção de um auditório.

CONTEÚDO:

- Planta baixa
- Planta de Cobertura
- Cortes
- Planta de Situação
- Fachada

AUTOR E RESPONSÁVEL PELO PROJETO:
ENG. RODOLFO G. PIMENTEL / CREA: ES-043597/D
 eng.rodolfogp@gmail.com / CEL: (28)99924-2375

ASSINATURA

ÁREAS:	1º PAVIMENTO:	3º PAVIMENTO:	ÁREA TOTAL:
	2º PAVIMENTO:	4º PAVIMENTO:	
- m ²	23,04 m ²	805,20 m ²	1266,59 m ²
	122,91 m ²	315,42 m ²	

OBSERVAÇÕES: _____ FOLHA: **ARQ 11/19**

ESCALA:	FORMATO:	DATA:	REVISÃO:	CÓDIGO DO ARQUIVO:
1 : 75	A1	SET/2023	01	CVL_ARQ_RVT

ARQUITETURA

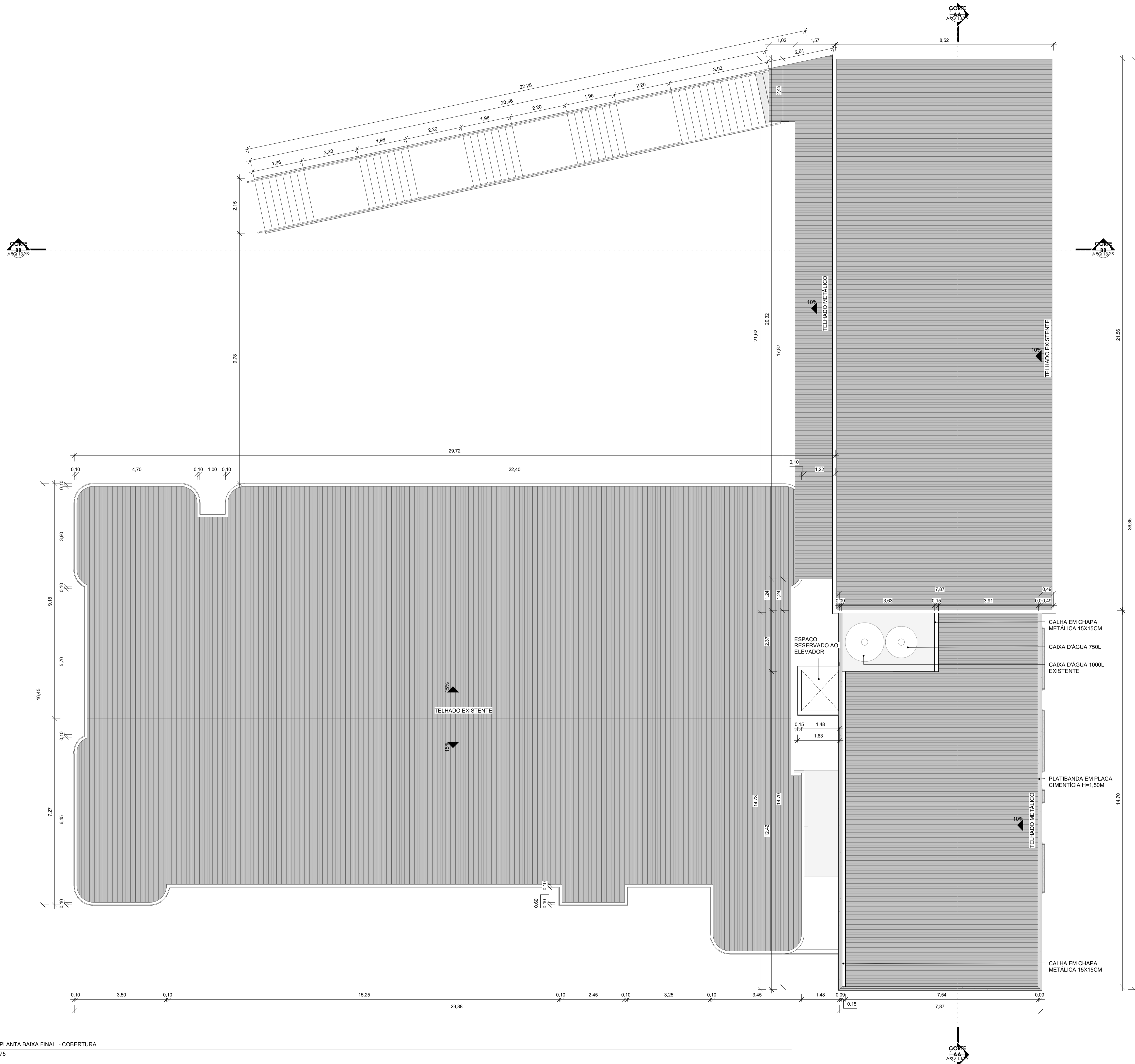

09 PLANTA BAIXA FINAL - COBERTURA
1 : 75

		RGP ENGENHARIA E ARQUITETURA	
		PROJETO EXECUTIVO DE ARQUITETURA	
PROPRIETÁRIO: CÂMARA MUNICIPAL DE IÚNA			
END. OBRA: AV. PRESIDENTE GETÚLIO VARGAS, Nº 124, 1º ANDAR, CENTRO, IÚNA/ES, CEP 29390-000		CNPJ: 31.724.289/0001-15	
ASSUNTO: Projeto para reforma do 4º pavimento da Câmara Municipal de Iúna para construção de um auditório.			
CONTEÚDO: <ul style="list-style-type: none"> <li style="width: 50%;">• Planta baixa <li style="width: 50%;">• Planta de Cobertura <li style="width: 50%;">• Cortes <li style="width: 50%;">• Planta de Situação <li style="width: 50%;">• Fachada 			
AUTOR E RESPONSÁVEL PELO PROJETO: ENG. RODOLFO G. PIMENTEL / CREA: ES-043597/D eng.rodolfogp@gmail.com / CEL: (28)99924-2375			
			 ASSINATURA
ÁREAS:			
TERRENO: - m²	1º PAVIMENTO: 23,04 m²	3º PAVIMENTO: 805,20 m²	ÁREA TOTAL: 1266,59 m²
	2º PAVIMENTO: 122,91 m²	4º PAVIMENTO: 315,42 m²	
OBSERVAÇÕES:			FOLHA: ARQ 12/19
ESCALA: 1 : 75	FORMATO: A1	DATA: SET/2023	REVISÃO: 01
			CÓDIGO DO ARQUIVO: CIVL_ARQ_RVT

ARQUITETURA

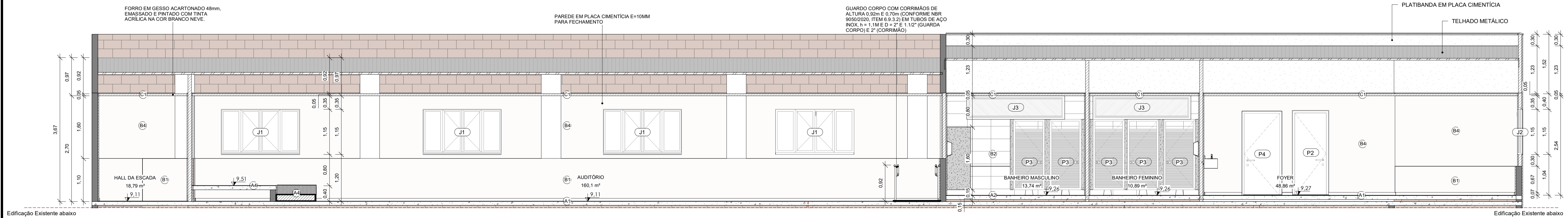

CORTE AA
1:50

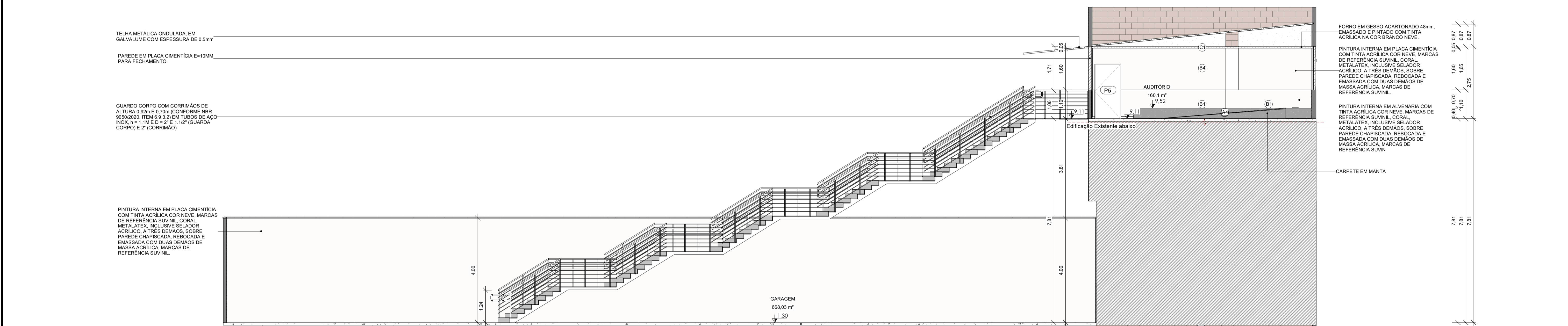

CORTE BB
1:75

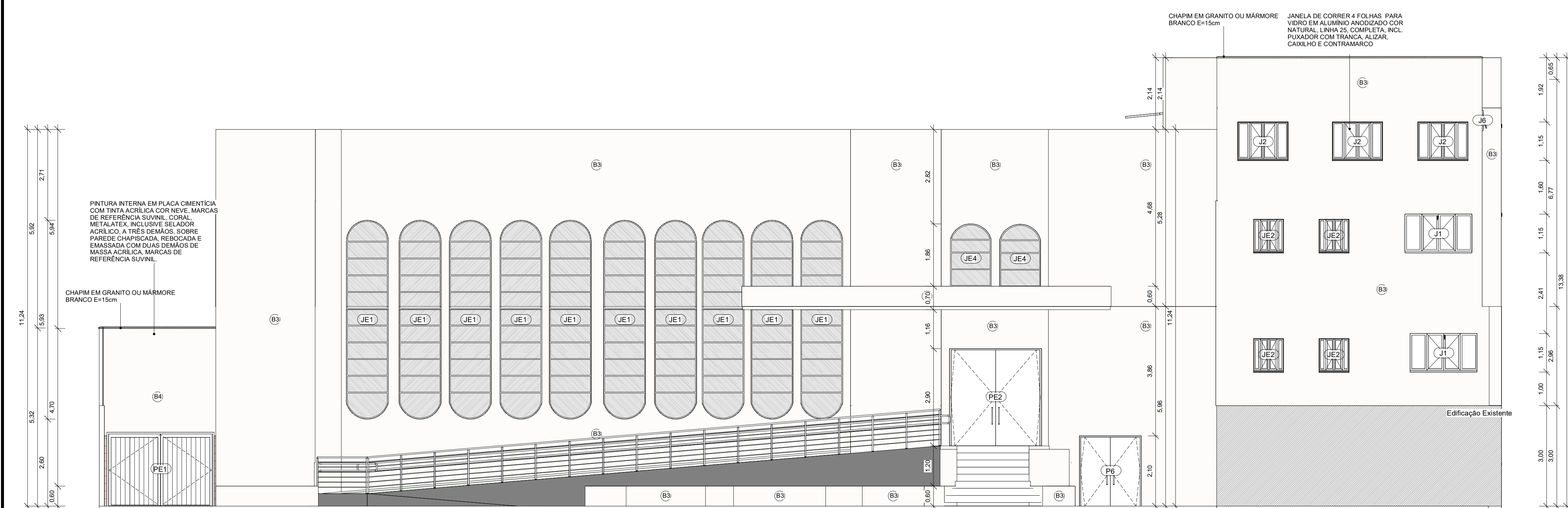

FACHADA PRINCIPAL
1:75

RGP ENGENHARIA E ARQUITETURA

PROJETO EXECUTIVO DE ARQUITETURA

PROPRIETÁRIO: **CÂMARA MUNICIPAL DE IÚNA** CNPJ: 31.724.289/0001-15

END. OBRA: AV. PRESIDENTE GETÚLIO VARGAS, Nº 124, 1º ANDAR, CENTRO, IÚNA/ES, CEP 29390-000

ASSUNTO: Projeto para reforma do 4º pavimento da Câmara Municipal de Iúna para construção de um auditório.

CONTEÚDO: Planta baixa Planta de Cobertura
 Cortes Planta de Situação

AUTOR E RESPONSÁVEL PELO PROJETO: **ENG. RODOLFO G. PIMENTEL / CREA: ES-043597/D**
eng.rodolfogp@gmail.com / CEL: (28)99924-2375

ÁREAS:	ÁREA TOTAL:		
TERRENO:	1º PAVIMENTO: 23,04 m²	3º PAVIMENTO: 805,20 m²	1266,59 m²
- m²	2º PAVIMENTO: 122,91 m²	4º PAVIMENTO: 315,42 m²	

OBSERVAÇÕES: _____ FOLHA: **ARQ 13/19**

ESCALA: Como indicado	FORMATO: A1	DATA: SET/2023	REVISÃO: 01	CÓDIGO DO ARQUIVO: CVL_ARQ_RVT
-----------------------	-------------	----------------	-------------	--------------------------------

ARQUITETURA

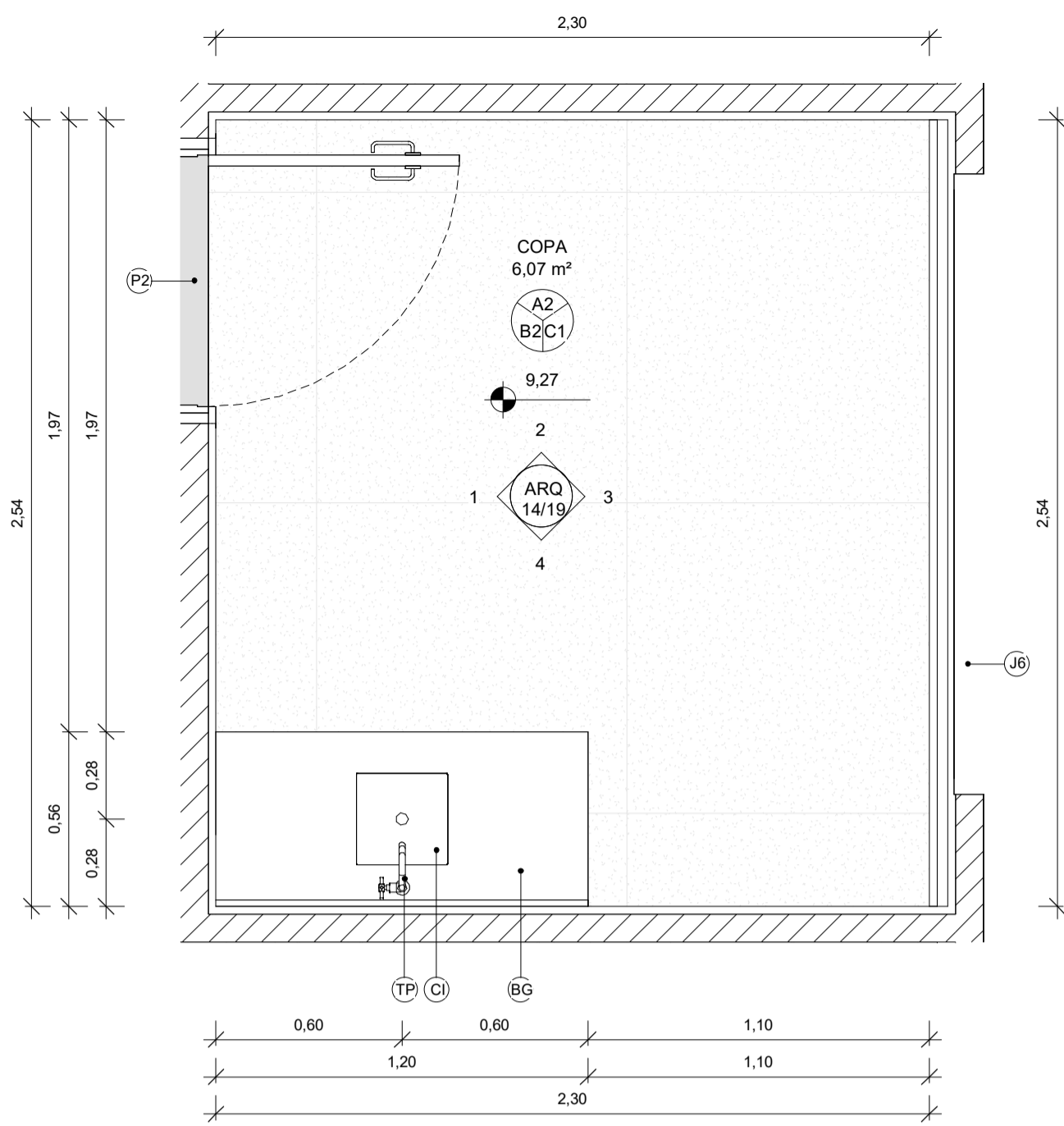

CONSTRUÇÃO - PLANTA BAIXA - 4º PAVIMENTO
1 : 20

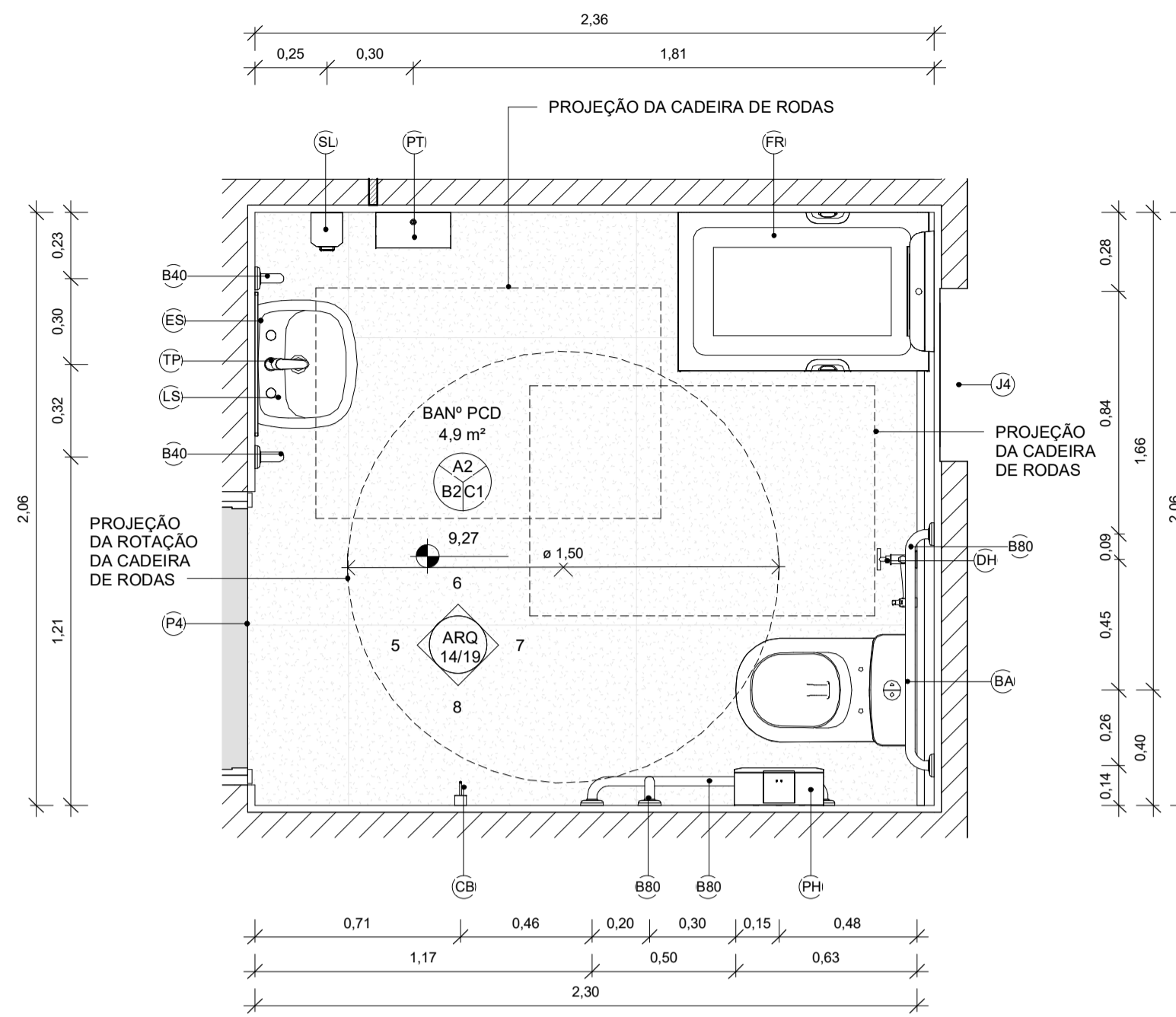

CONSTRUÇÃO - PLANTA BAIXA - 4º PAVIMENTO
1 : 20

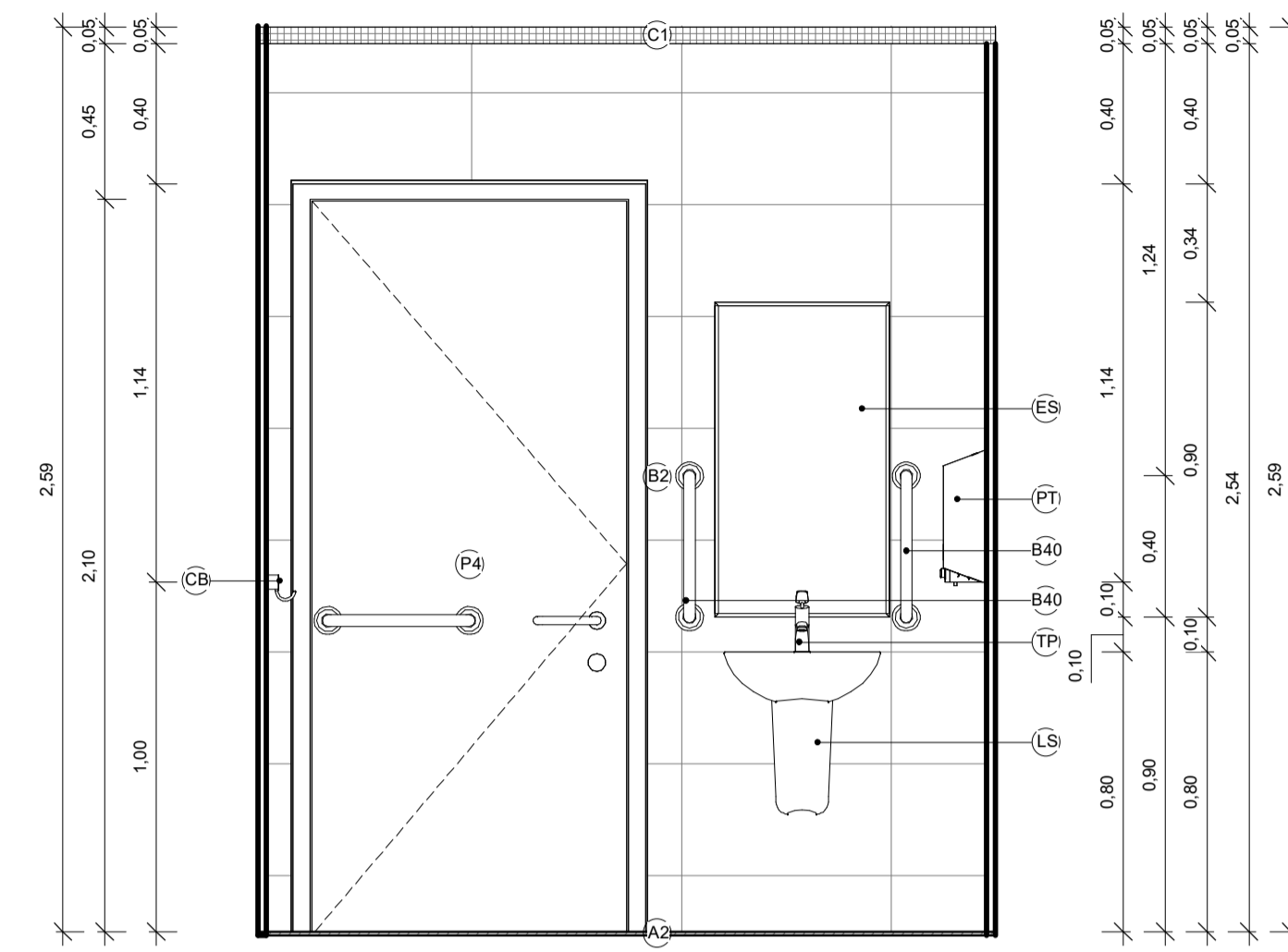

1 : 20

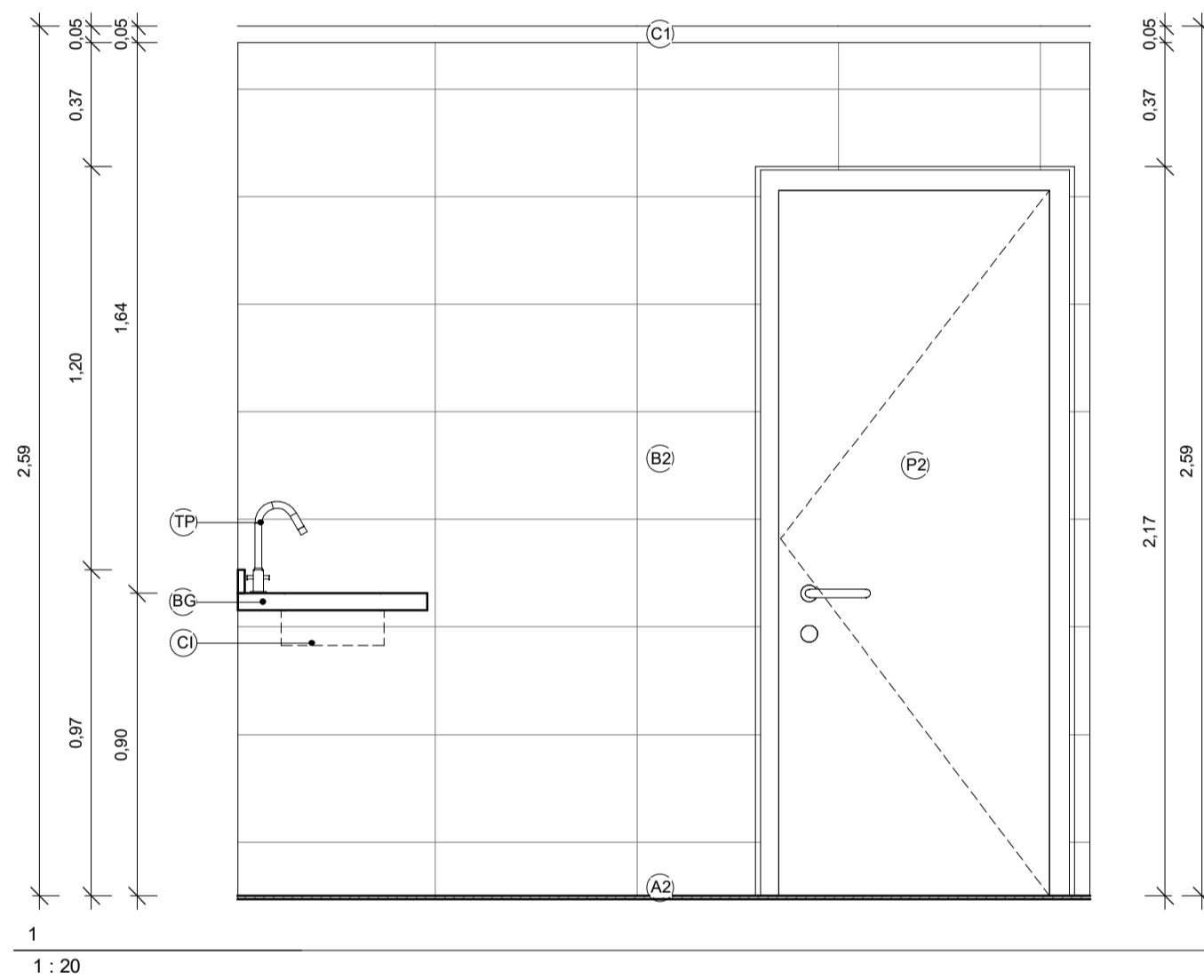

1 : 20

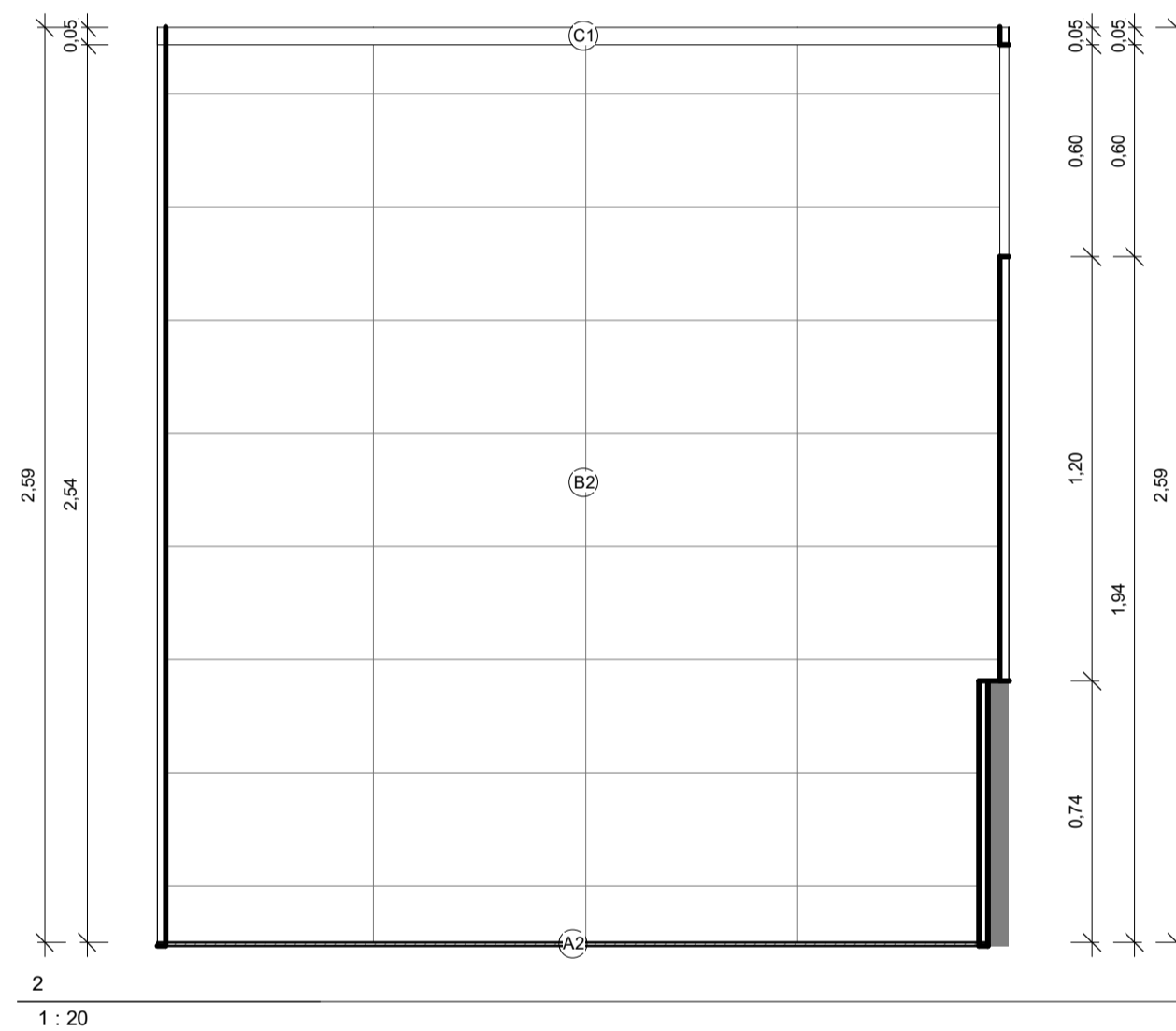

1 : 20

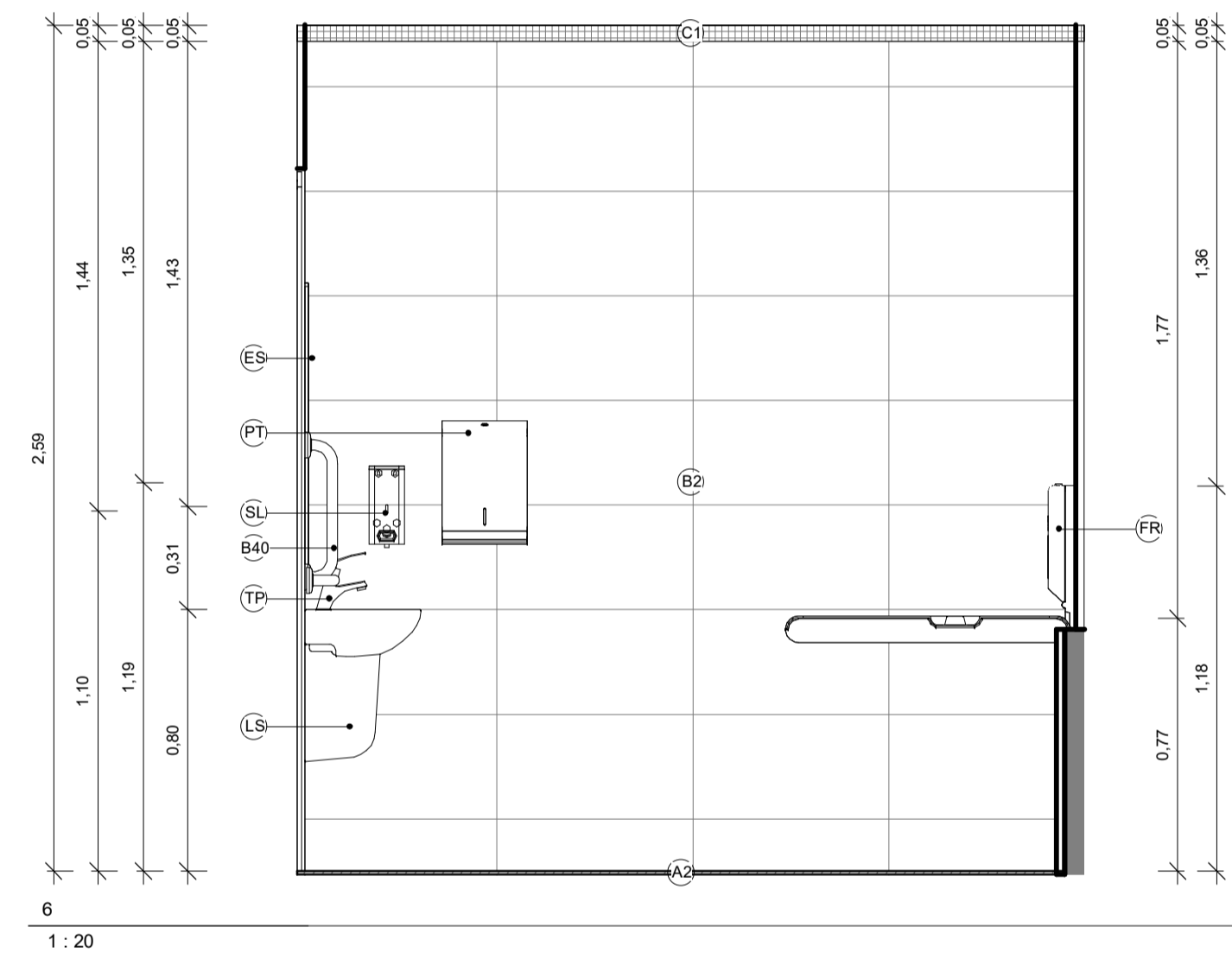

1 : 20

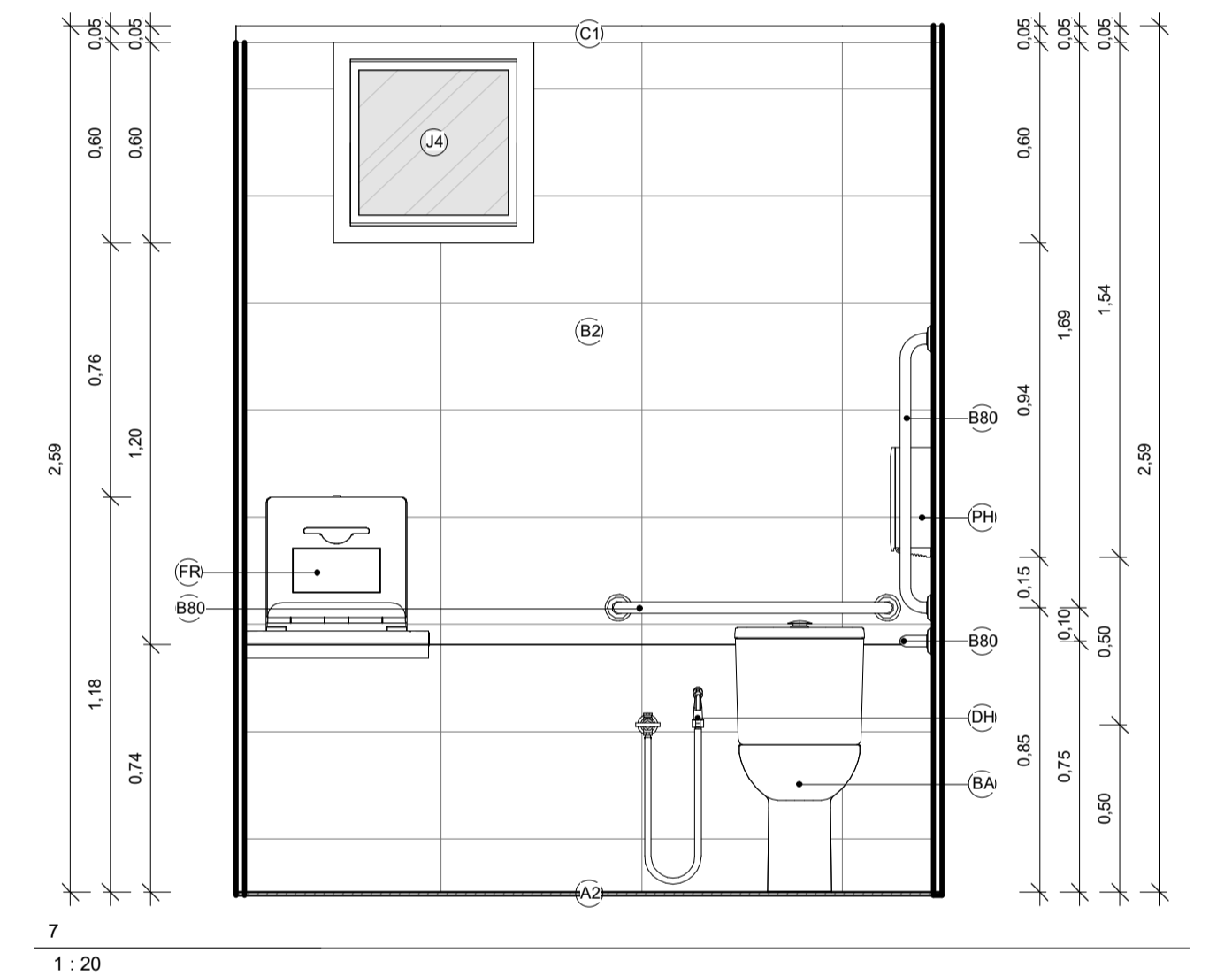

1 : 20

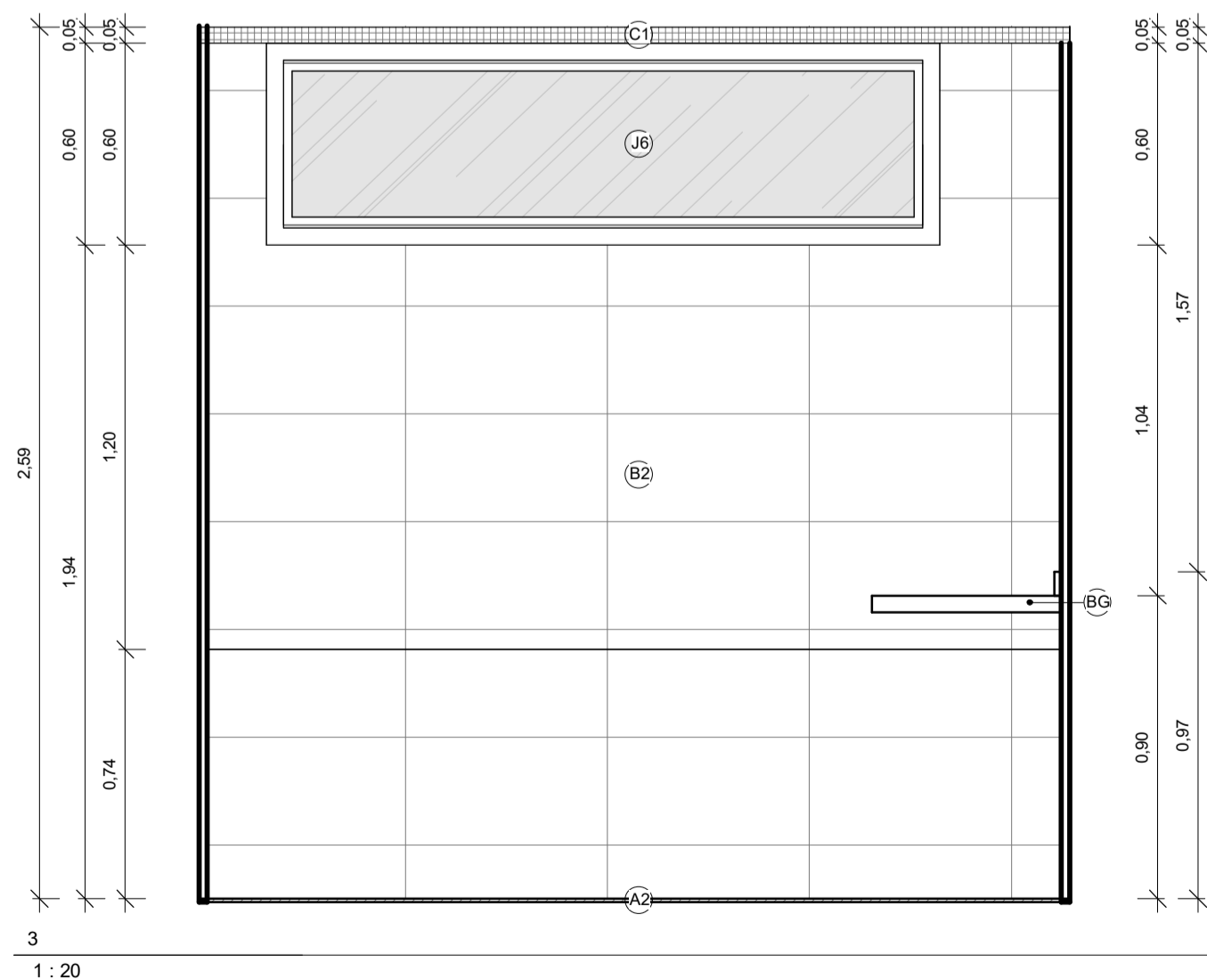

1 : 20

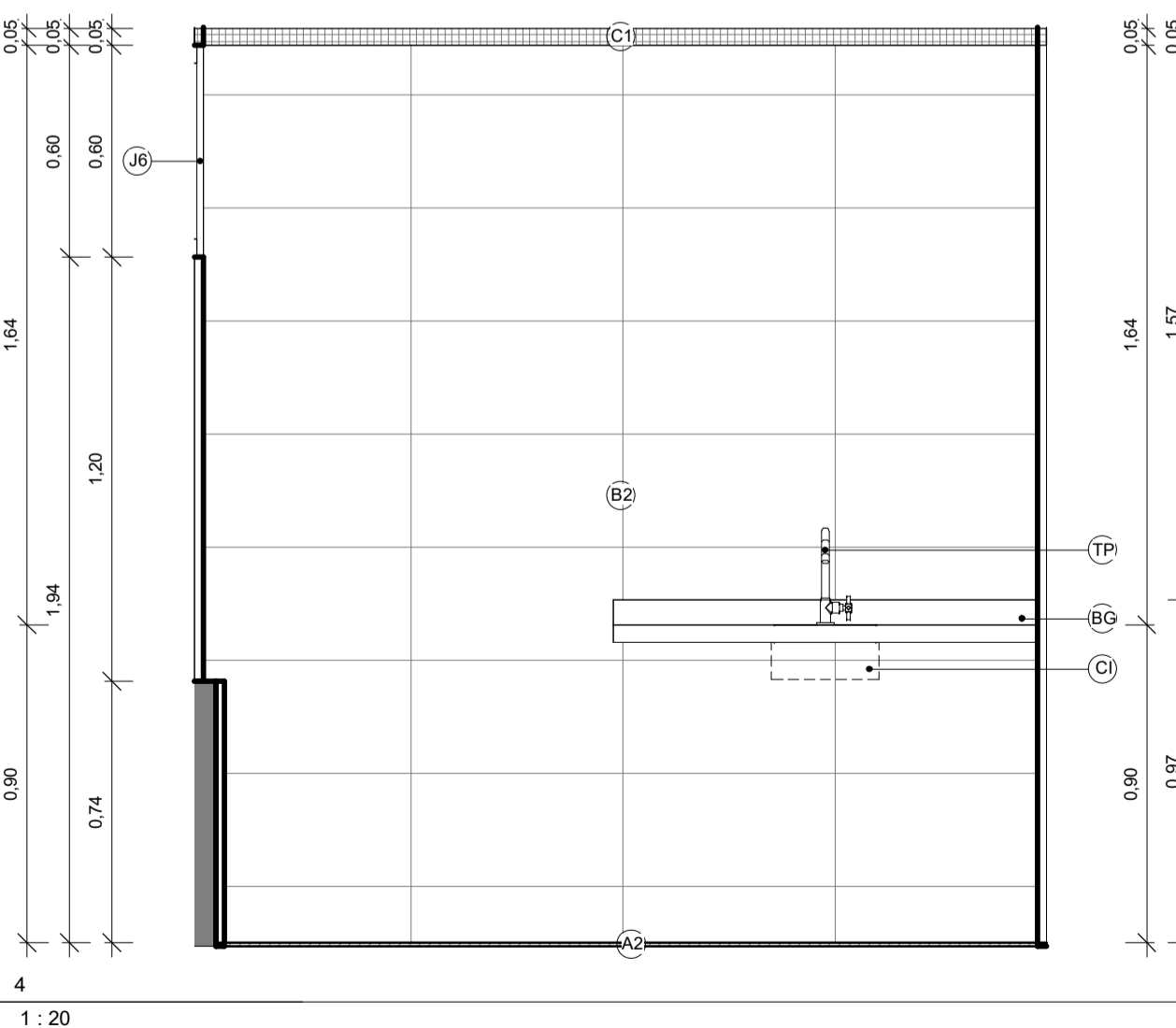

1 : 20

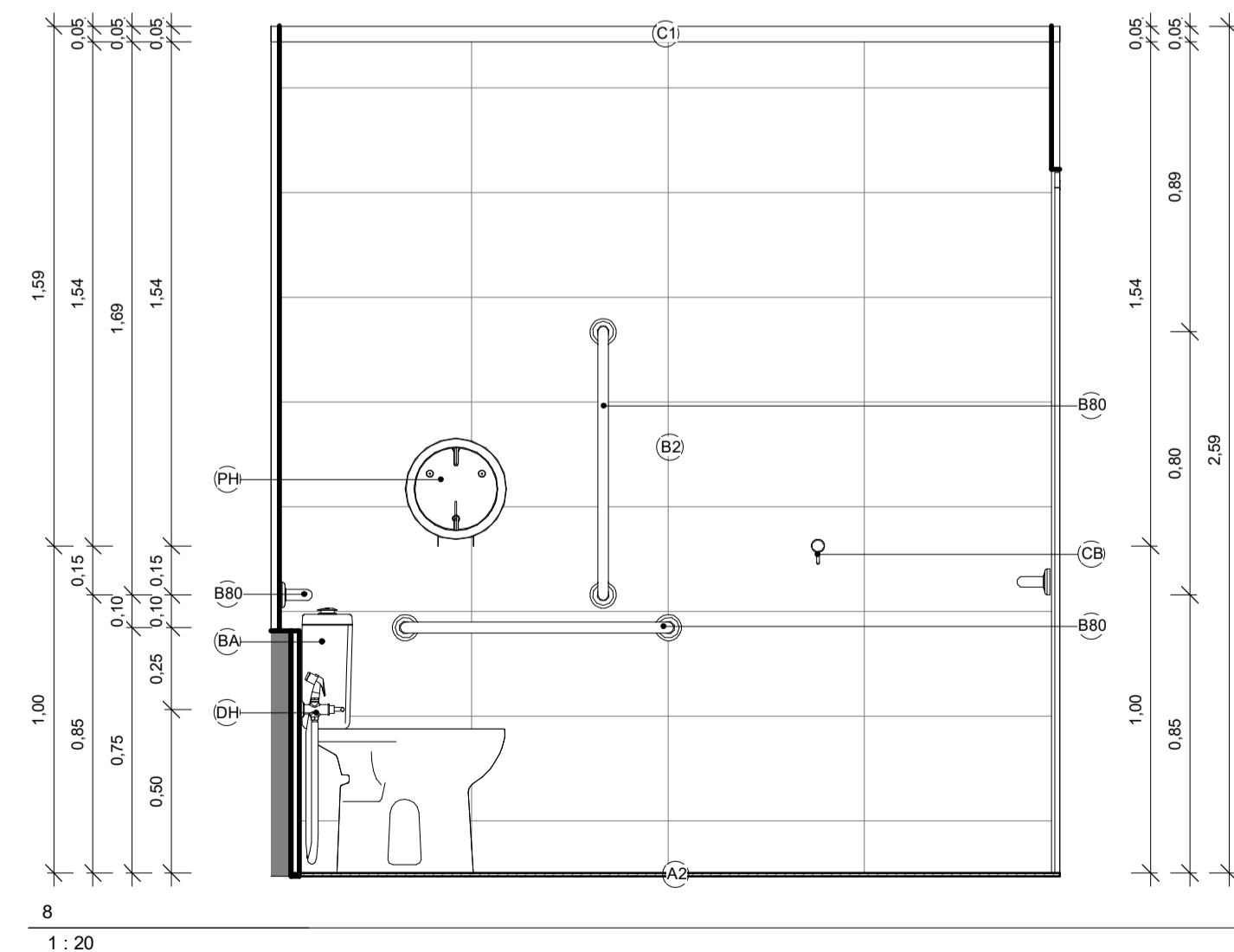

1 : 20

		RGP ENGENHARIA E ARQUITETURA	
		PROJETO EXECUTIVO DE ARQUITETURA	
PROPRIETÁRIO: CÂMARA MUNICIPAL DE IÚNA			
END. OBRA: AV. PRESIDENTE GETÚLIO VARGAS, Nº 124, 1º ANDAR, CENTRO, IÚNA/ES, CEP 29390-000		CNPJ: 31.724.289/0001-15	
ASSUNTO: Projeto para reforma do 4º pavimento da Câmara Municipal de Iúna para construção de um auditório.			
CONTEÚDO: <ul style="list-style-type: none"> Planta baixa Cortes Fachada 		Planta de Cobertura Planta de Situação	
AUTOR E RESPONSÁVEL PELO PROJETO: ENG. RODOLFO G. PIMENTEL / CREA: ES-043597/D eng.rodolfogp@gmail.com / CEL: (28)99924-2375			
		 ASSINATURA	
ÁREAS: TERRENO: - m²		1º PAVIMENTO: 23,04 m² 2º PAVIMENTO: 122,91 m²	3º PAVIMENTO: 805,20 m² 4º PAVIMENTO: 315,42 m²
			ÁREA TOTAL: 1266,59 m²
OBSERVAÇÕES:			FOLHA: ARQ 14/19
ESCALA: 1 : 20	FORMATO: A1	DATA: SET/2023	REVISÃO: 01 CÓDIGO DO ARQUIVO: CVL_ARQ_RVT

ARQUITETURA

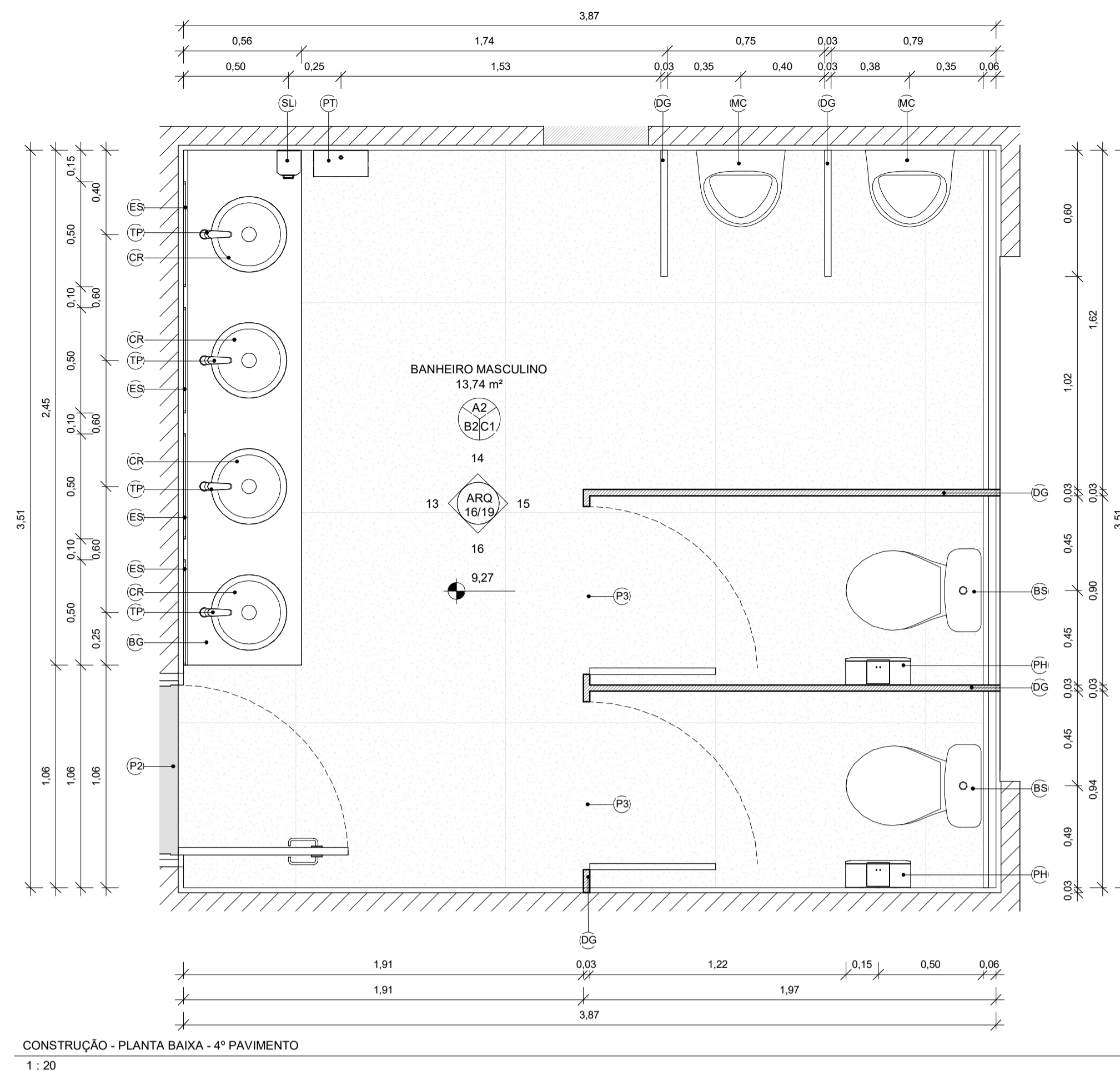

CONSTRUÇÃO - PLANTA BAIXA - 4º PAVIMENTO
1:20

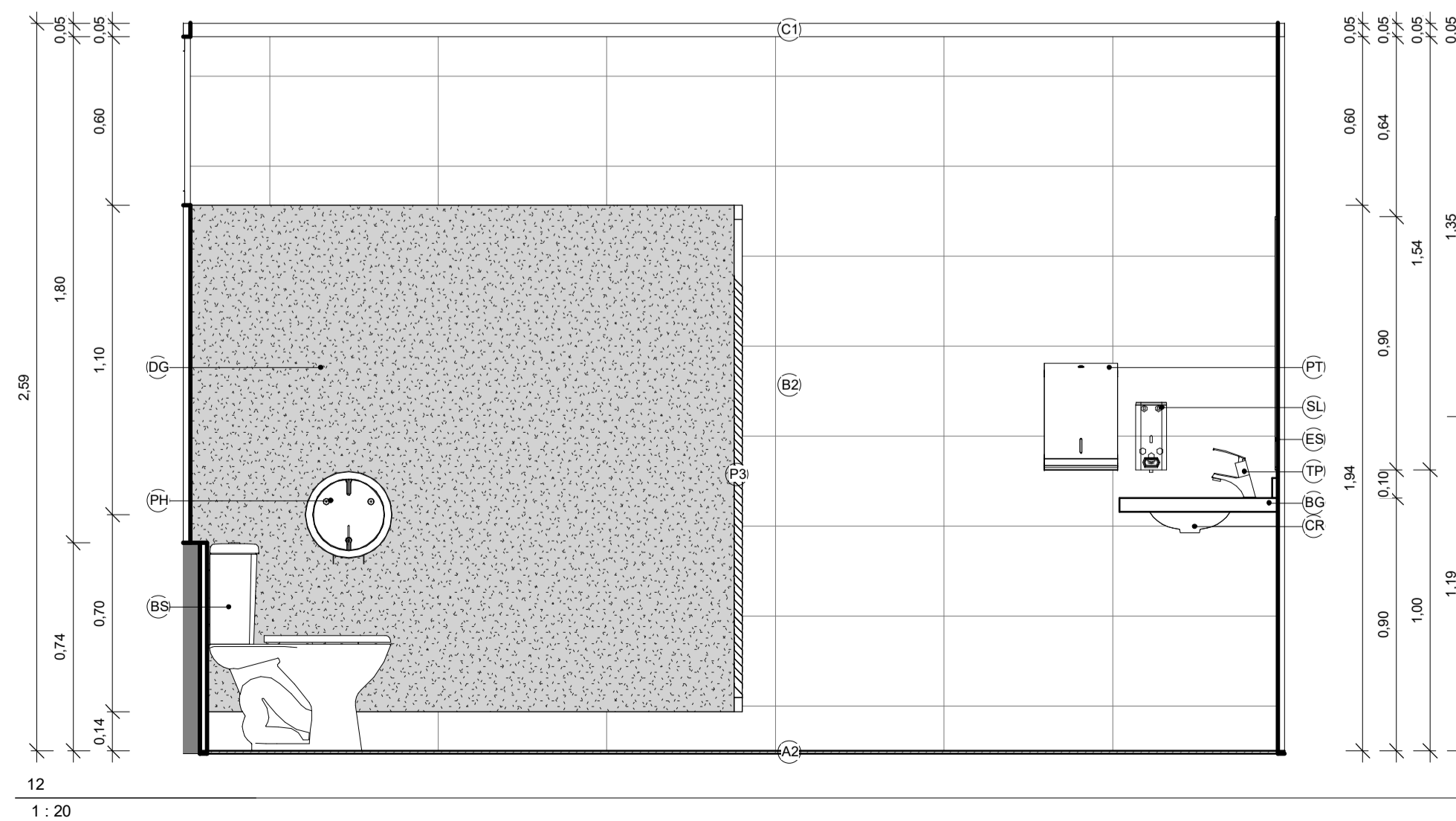
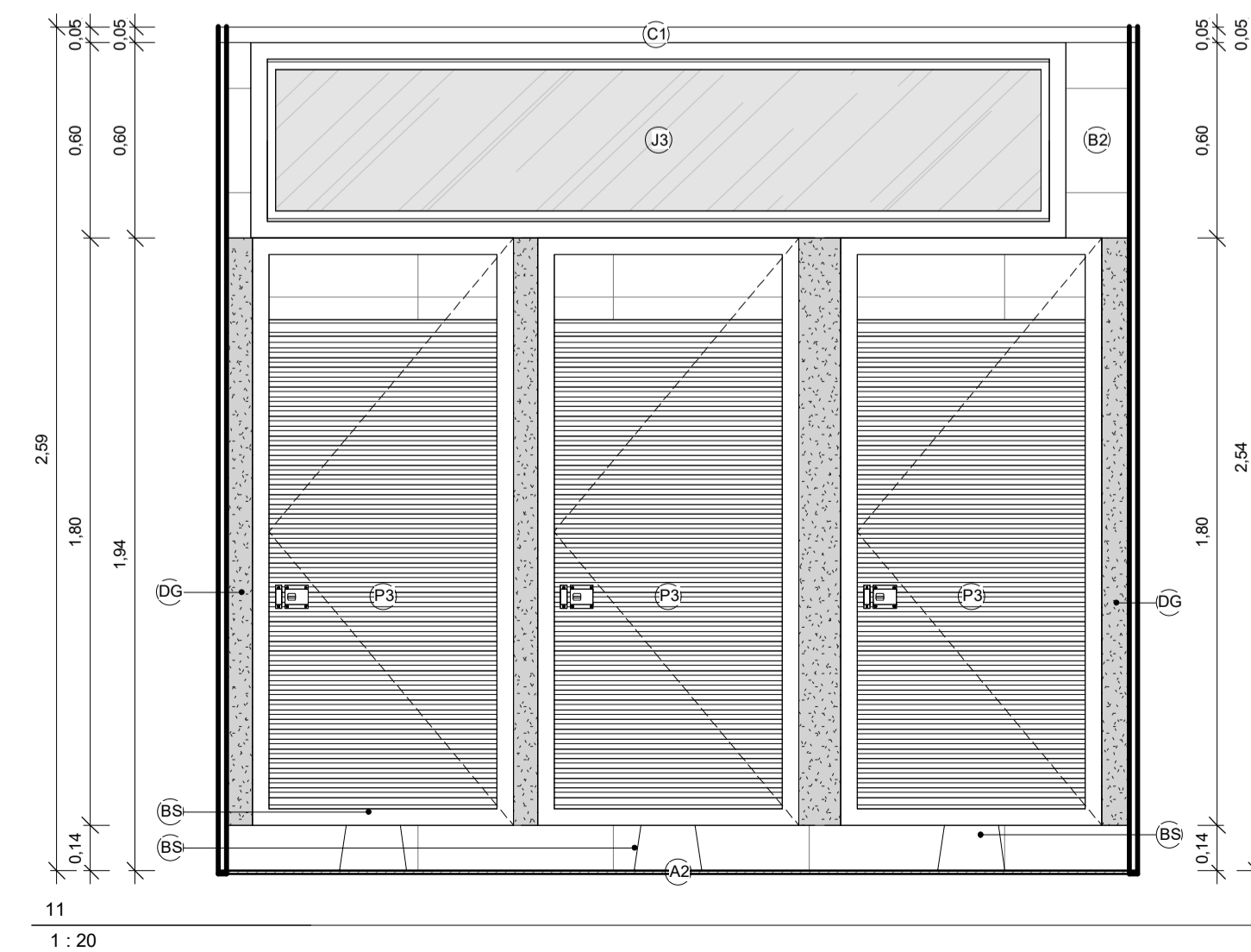
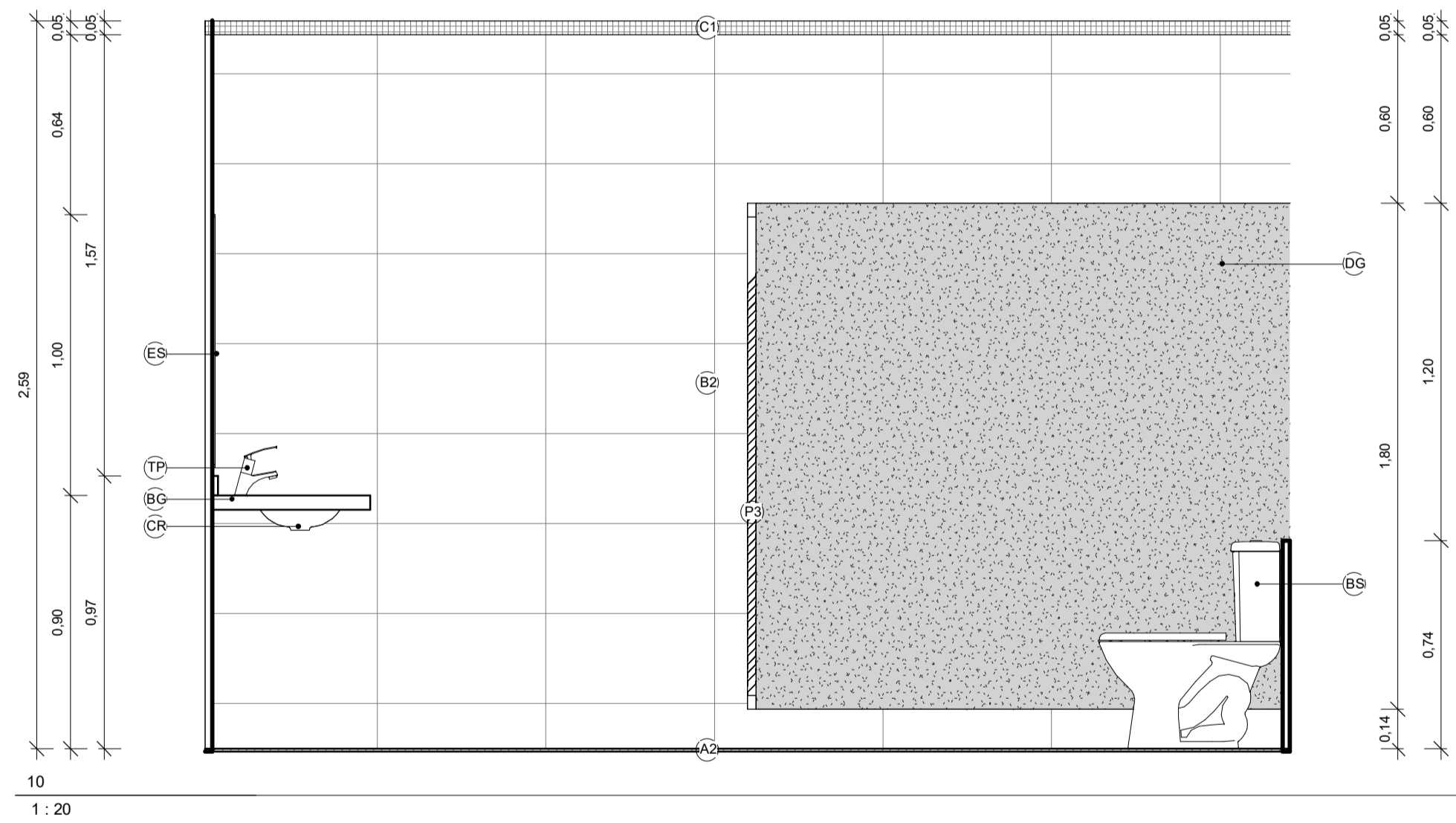
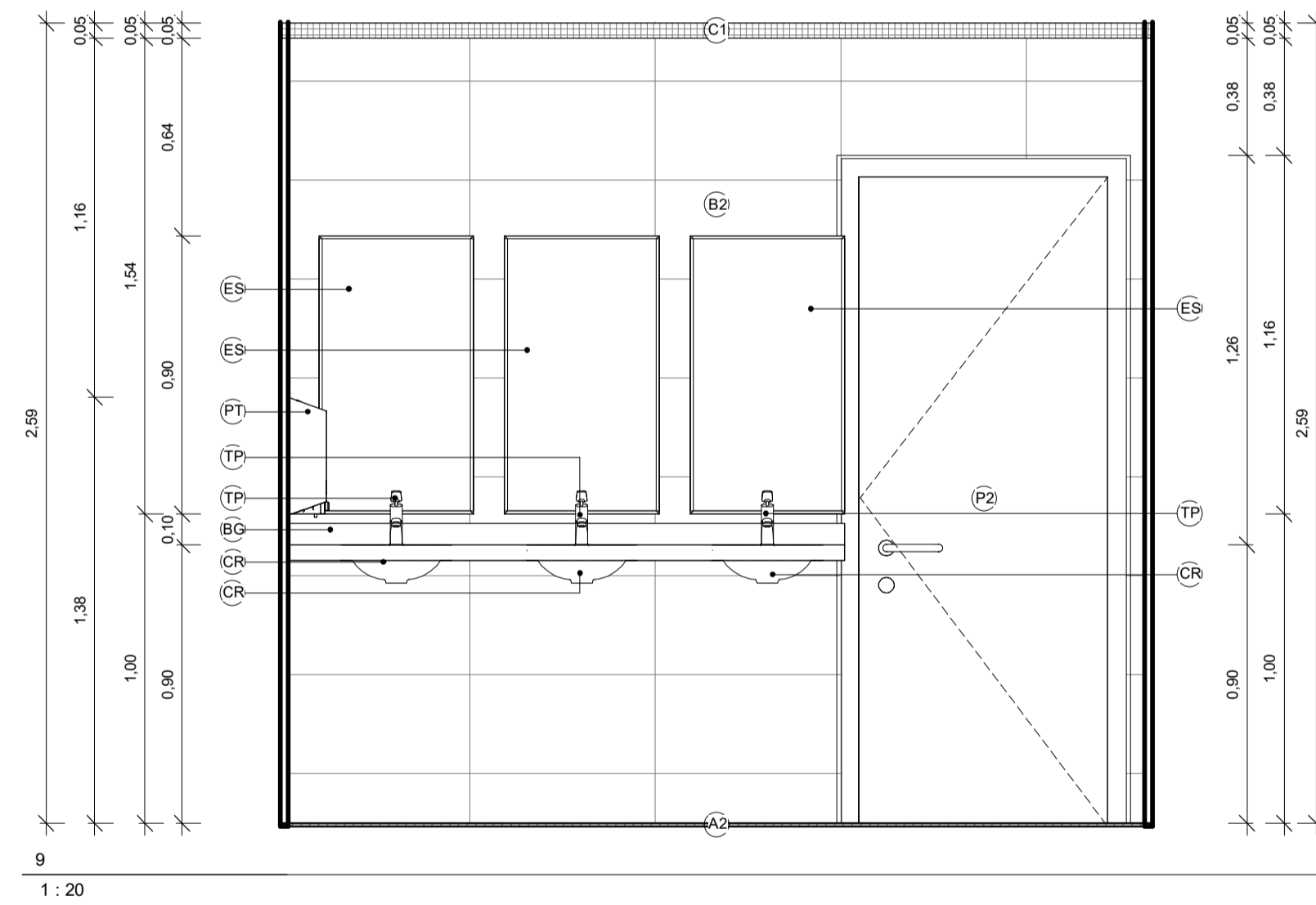



RGP ENGENHARIA E ARQUITETURA

PROJETO EXECUTIVO DE ARQUITETURA

PROPRIETÁRIO: **CÂMARA MUNICIPAL DE IÚNA** CNPJ: 31.724.289/0001-15

END. OBRA: AV. PRESIDENTE GETÚLIO VARGAS, Nº 124, 1º ANDAR, CENTRO, IÚNA/ES, CEP 29390-000

ASSUNTO: Projeto para reforma do 4º pavimento da Câmara Municipal de Iúna para construção de um auditório.

CONTEÚDO:

- Planta baixa
- Planta de Cobertura
- Cortes
- Planta de Situação
- Fachada

AUTOR E RESPONSÁVEL PELO PROJETO:
 ENG. RODOLFO G. PIMENTEL / CREA: ES-043597/D
 eng.rodolfogp@gmail.com / CEL: (28)99924-2375

ASSINATURA

ÁREAS:		ÁREA TOTAL:	
TERRENO:	1º PAVIMENTO: 23,04 m²	3º PAVIMENTO: 805,20 m²	1266,59 m²
- m²	2º PAVIMENTO: 122,91 m²	4º PAVIMENTO: 315,42 m²	

OBSERVAÇÕES:

FOLHA: **ARQ 15/19**

ESCALA: 1:20	FORMATO: A1	DATA: SET/2023	REVISÃO: 01	CÓDIGO DO ARQUIVO: CIVL_ARQ_RVT
--------------	-------------	----------------	-------------	---------------------------------

ARQUITETURA

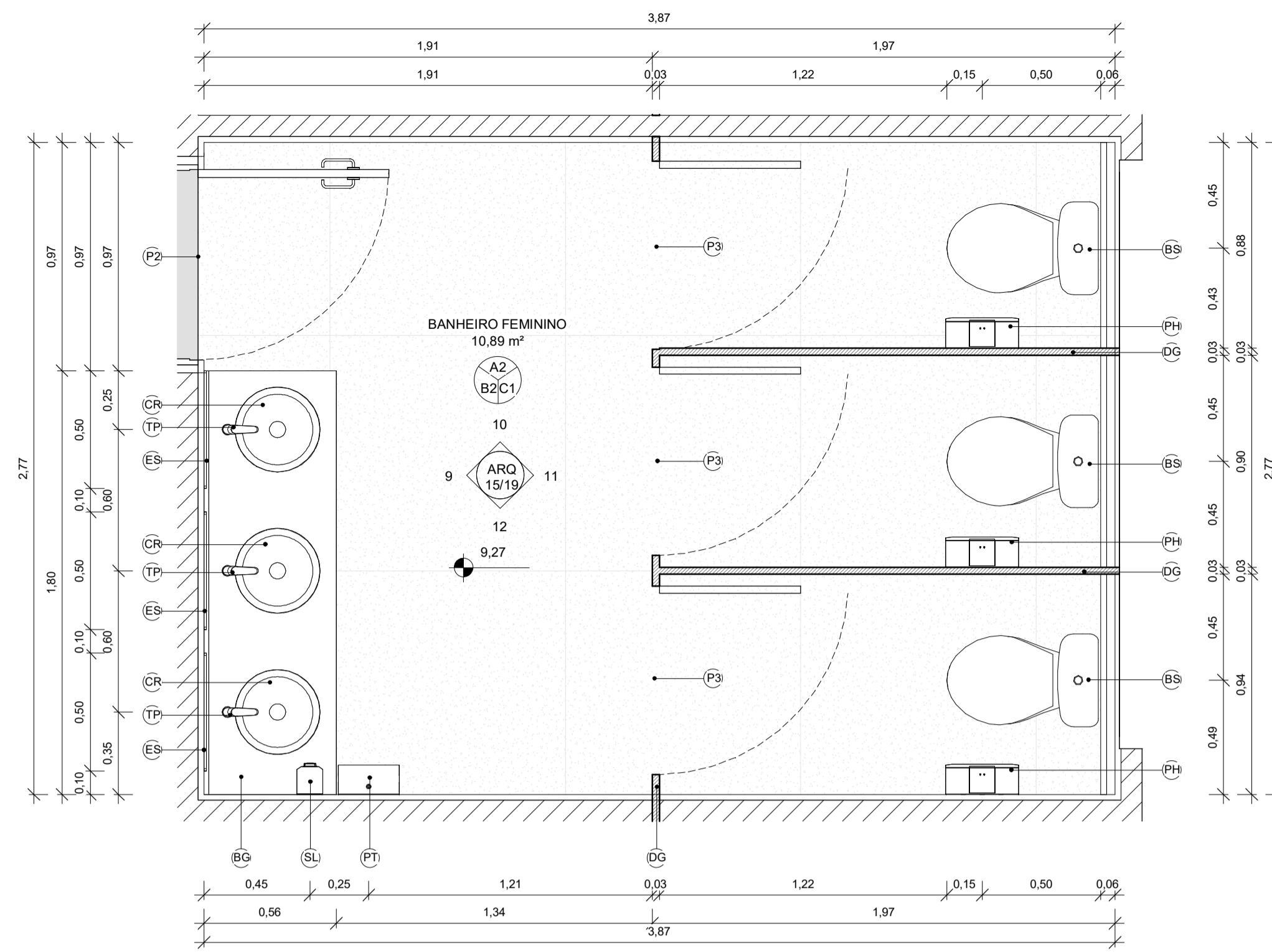

CONSTRUÇÃO - PLANTA BAIXA - 4º PAVIMENTO
1 : 20

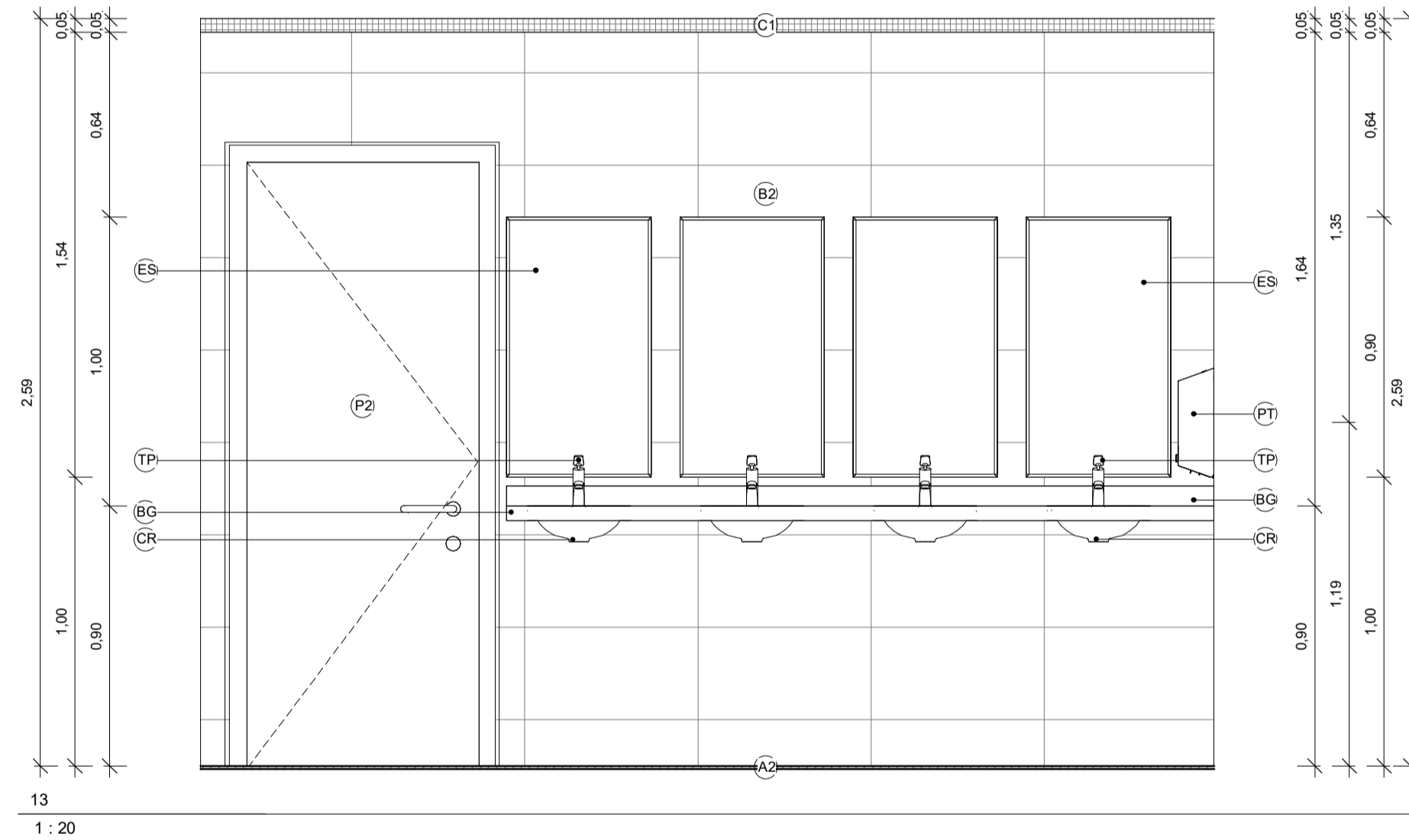

13
1 : 20

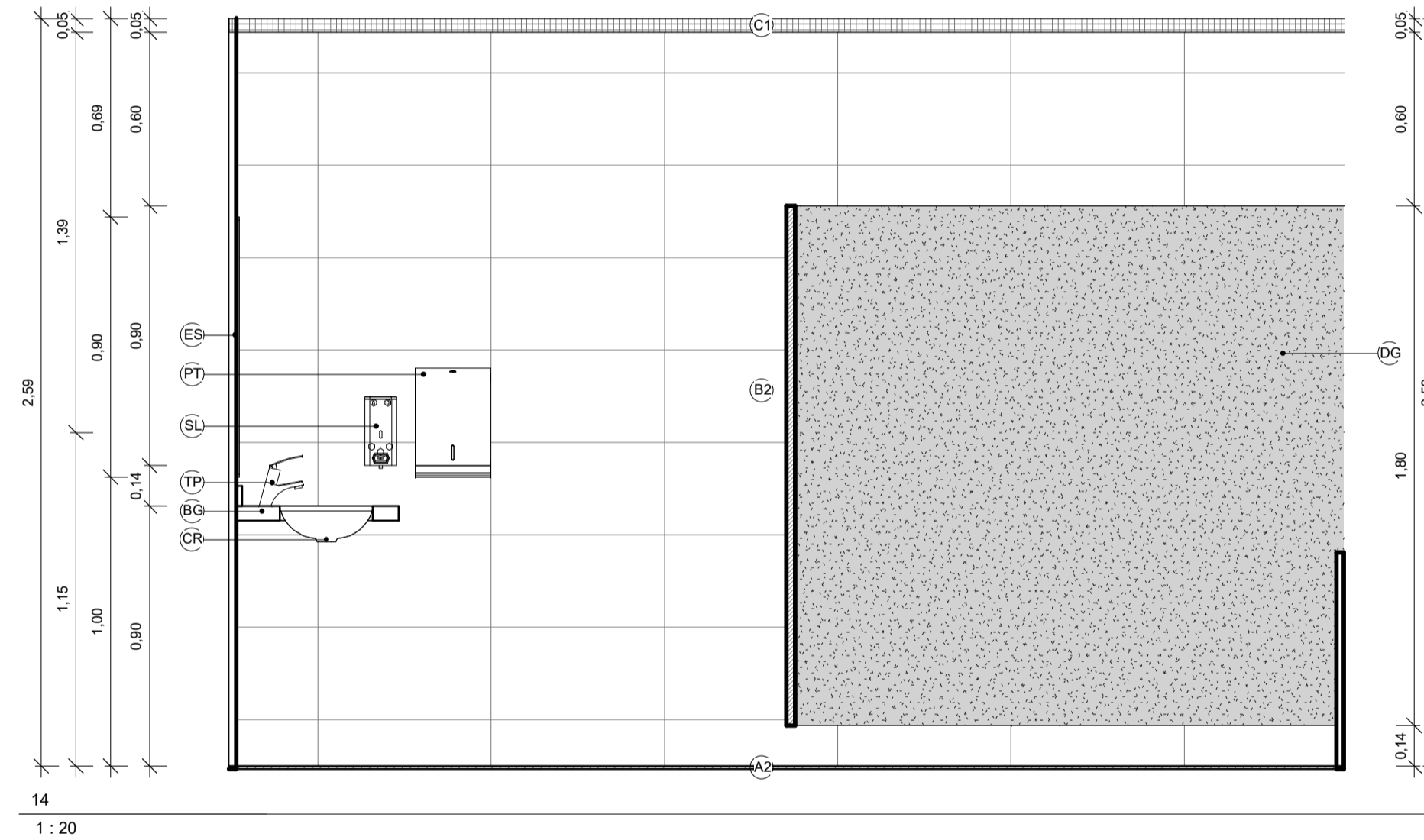

14
1 : 20

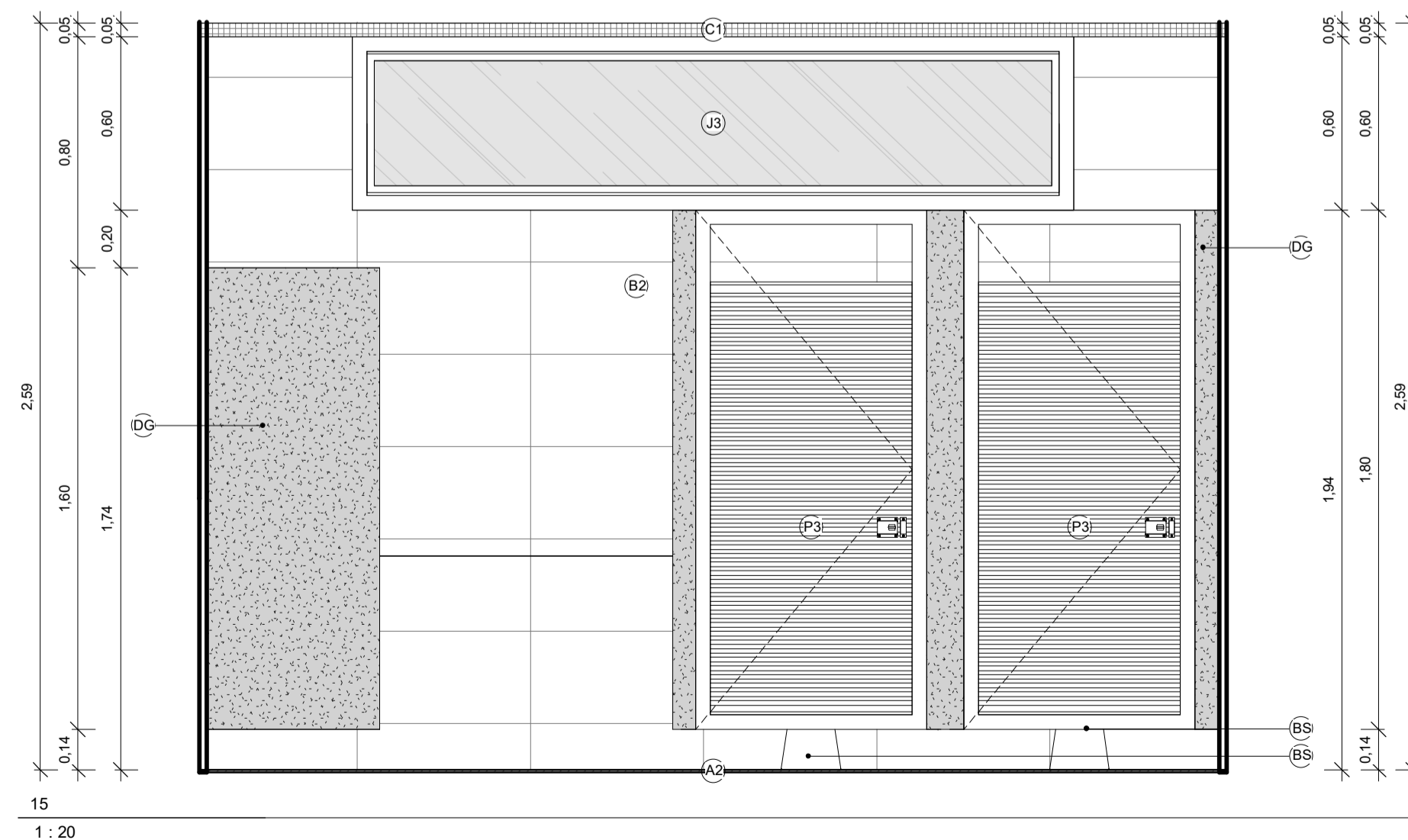

15
1 : 20

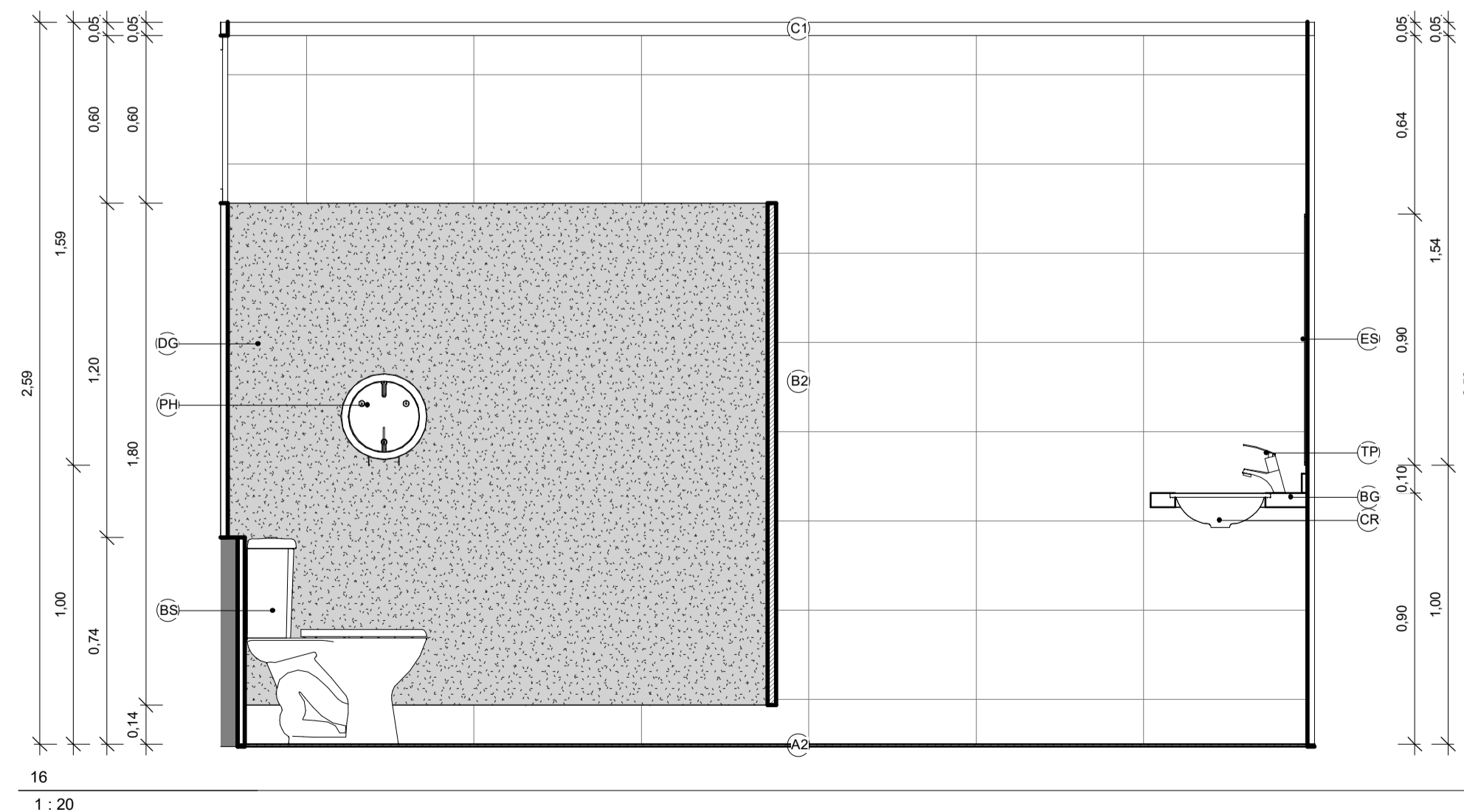

16
1 : 20

		RGP ENGENHARIA E ARQUITETURA	
		PROJETO EXECUTIVO DE ARQUITETURA	
PROPRIETÁRIO: CÂMARA MUNICIPAL DE IÚNA			
END. OBRA: AV. PRESIDENTE GETÚLIO VARGAS, Nº 124, 1º ANDAR, CENTRO, IÚNA/ES, CEP 29390-000		CNPJ: 31.724.289/0001-15	
ASSUNTO: Projeto para reforma do 4º pavimento da Câmara Municipal de Iúna para construção de um auditório.			
CONTEÚDO: <ul style="list-style-type: none"> <li style="width: 50%;">• Planta baixa <li style="width: 50%;">• Planta de Cobertura <li style="width: 50%;">• Cortes <li style="width: 50%;">• Fachada <li style="width: 50%;">• Planta de Situação 			
AUTOR E RESPONSÁVEL PELO PROJETO: ENG. RODOLFO G. PIMENTEL / CREA: ES-043597/D eng.rodolfogp@gmail.com / CEL: (28)99924-2375			
ÁREAS: TERRENO: - m²		ÁREA TOTAL: 1266,59 m²	
1º PAVIMENTO: 23,04 m²	2º PAVIMENTO: 122,91 m²	3º PAVIMENTO: 805,20 m²	4º PAVIMENTO: 315,42 m²
OBSERVAÇÕES:			FOLHA: ARQ 16/19
ESCALA: 1 : 20	FORMATO: A1	DATA: SET/2023	REVISÃO: 01 CÓDIGO DO ARQUIVO: CVL_ARQ_RVT

ARQUITETURA

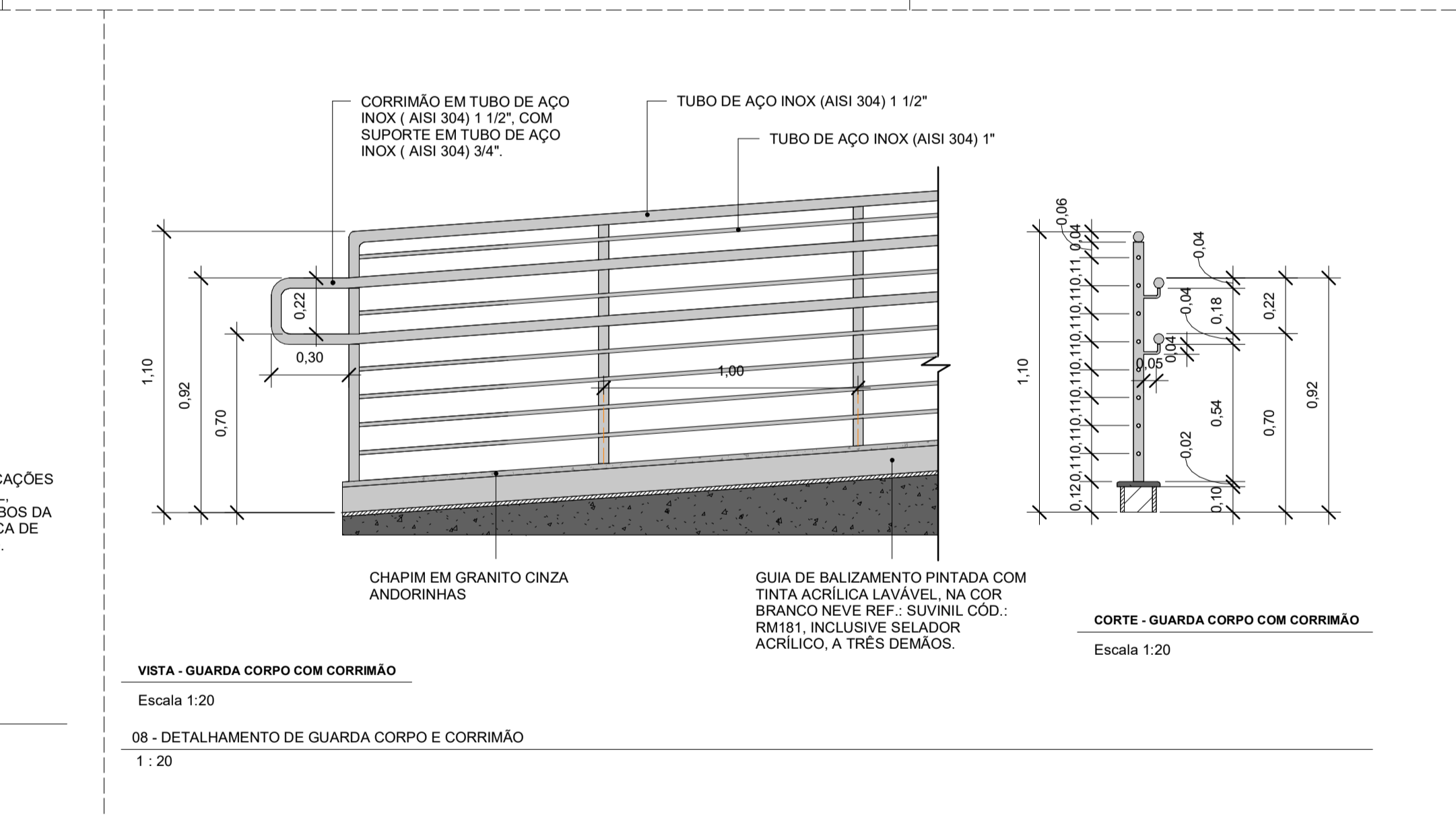
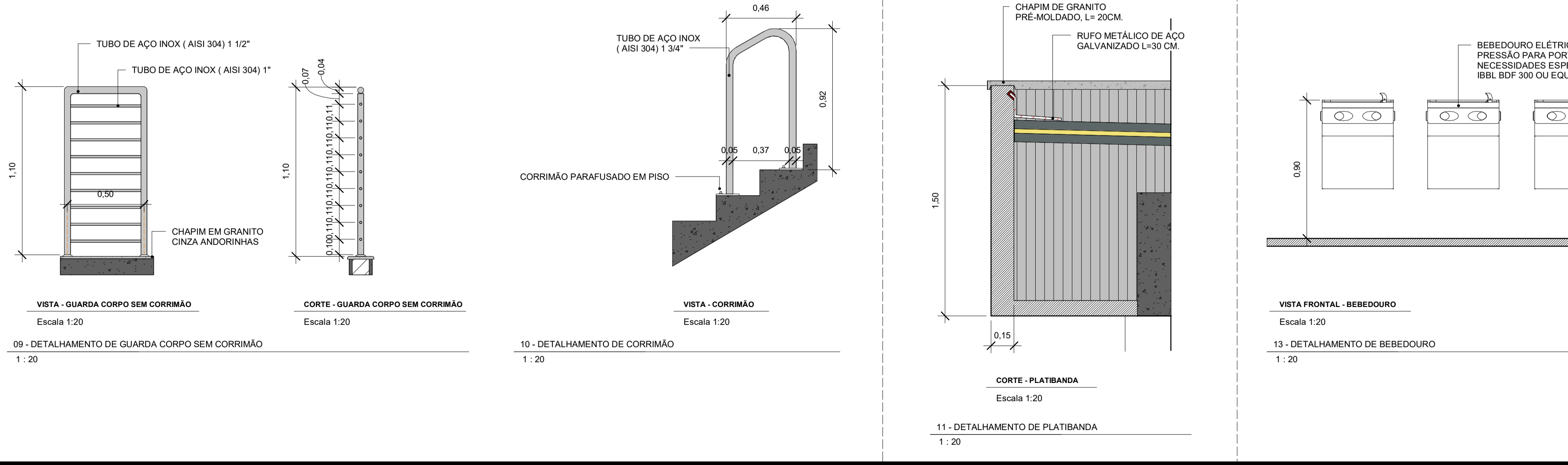
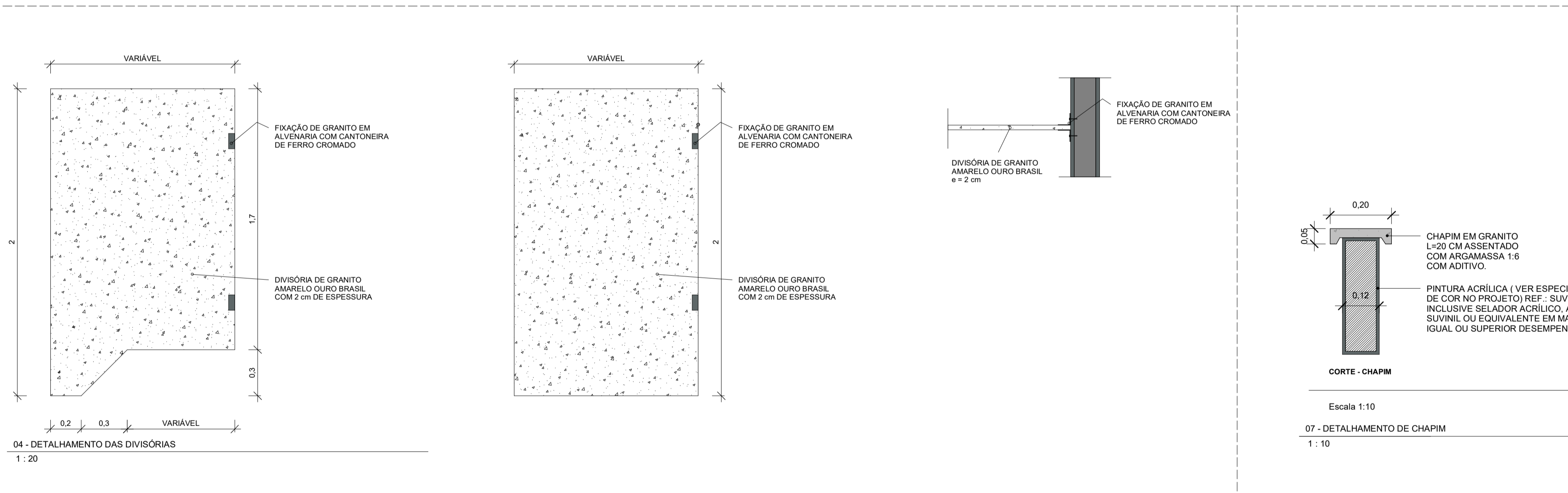
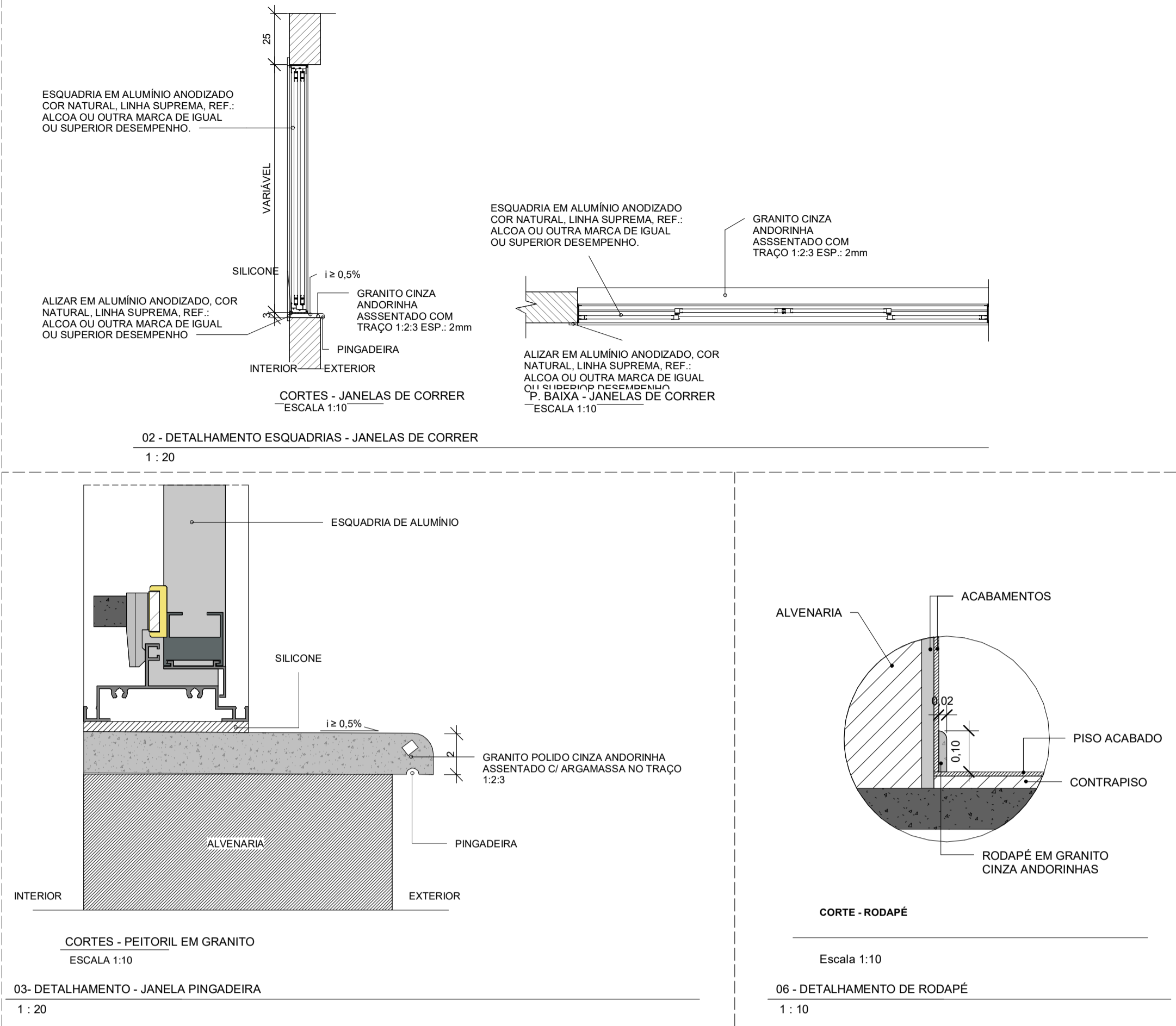
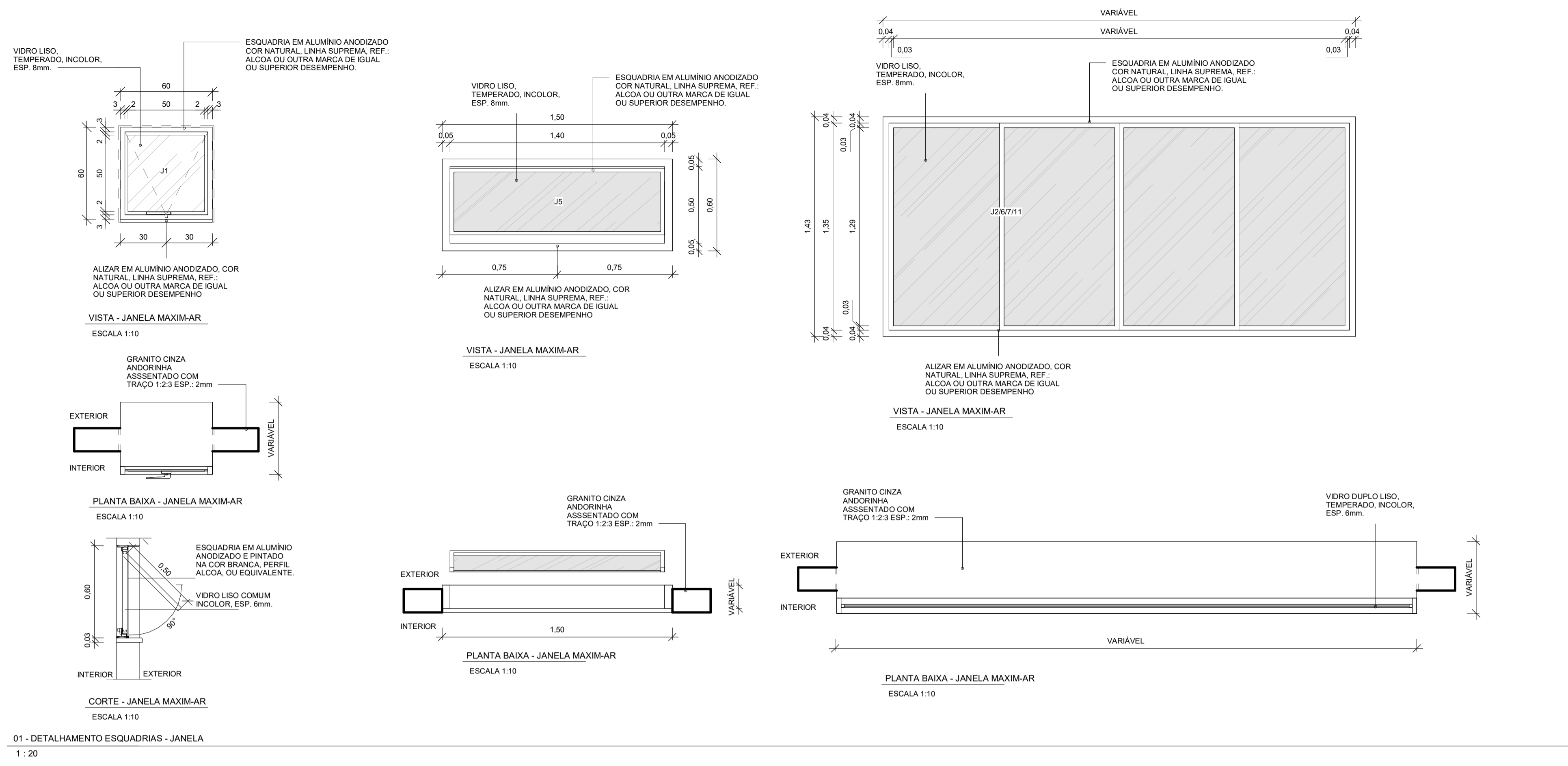

RGP ENGENHARIA E ARQUITETURA

PROJETO EXECUTIVO DE ARQUITETURA

PROPRIETÁRIO: CÂMARA MUNICIPAL DE IÚNA
CNPJ: 31.724.289/0001-15

END. OBRA: AV. PRESIDENTE GETÚLIO VARGAS, Nº 124, 1º ANDAR, CENTRO, IÚNA/MS, CEP 29390-000

ASSUNTO: Projeto para reforma do 4º pavimento da Câmara Municipal de Iúna para construção de um auditório.

CONTEÚDO: Planta baixa, Cortes, Planta de Cobertura, Planta de Situação

AUTOR E RESPONSÁVEL PELO PROJETO: ENG. RODOLFO G. PIMENTEL / CREA: ES-043597/D
eng.rodolfogp@gmail.com / CEL: (28)99924-2375

ÁREAS:	ÁREA TOTAL:		
TERRENO:	1º PAVIMENTO: 23,04 m²	3º PAVIMENTO: 805,20 m²	1266,59 m²
- m²	2º PAVIMENTO: 122,91 m²	4º PAVIMENTO: 315,42 m²	

OBSERVAÇÕES:

FOLHA: ARQ 17/19

ESCALA:	FORMATO:	DATA:	REVISÃO:	CÓDIGO DO ARQUIVO:
Como indicado	A1	SET/2023	01	CVL_ARQ_RVT

ARQUITETURA

FECHADURA TARIETA LIVRE OCUPADO DE ZAMAC, MARCA IMAB, LINHA MÁRMORE, REF. TG-0819, OU EQUIVALENTE FIXAÇÃO EM DIVISÓRIA DE GRANITO COM BUCHA DE NYLON E PARAFUSOS.

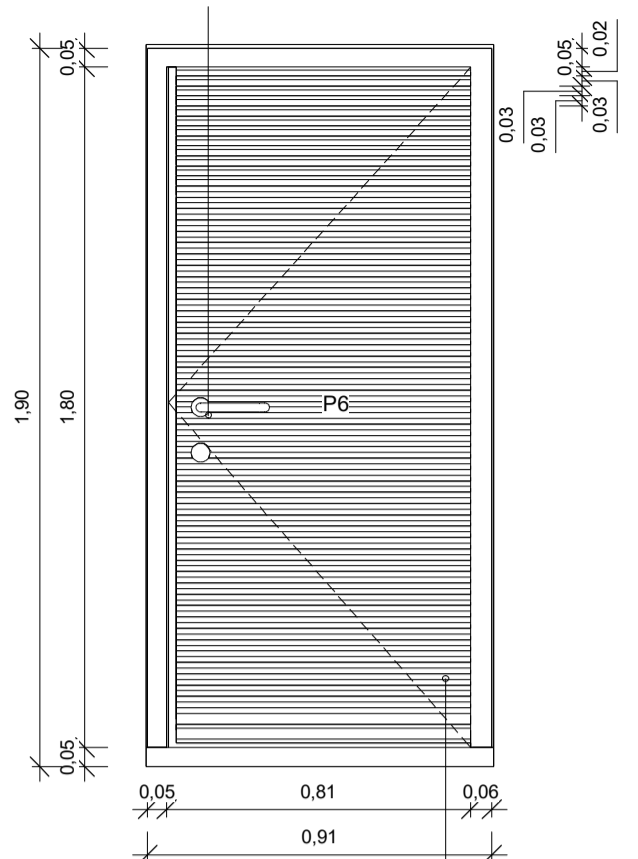

PORTA TIPO VENEZIANA EM ALUMÍNIO ANODIZADO COR NATURAL, REF.: ALCOA OU EQUIVALENTE EM OUTRA MARCA DE IGUAL OU SUPERIOR DESEMPENHO

VISTA - PORTA VENEZIANA ESCALA 1:10

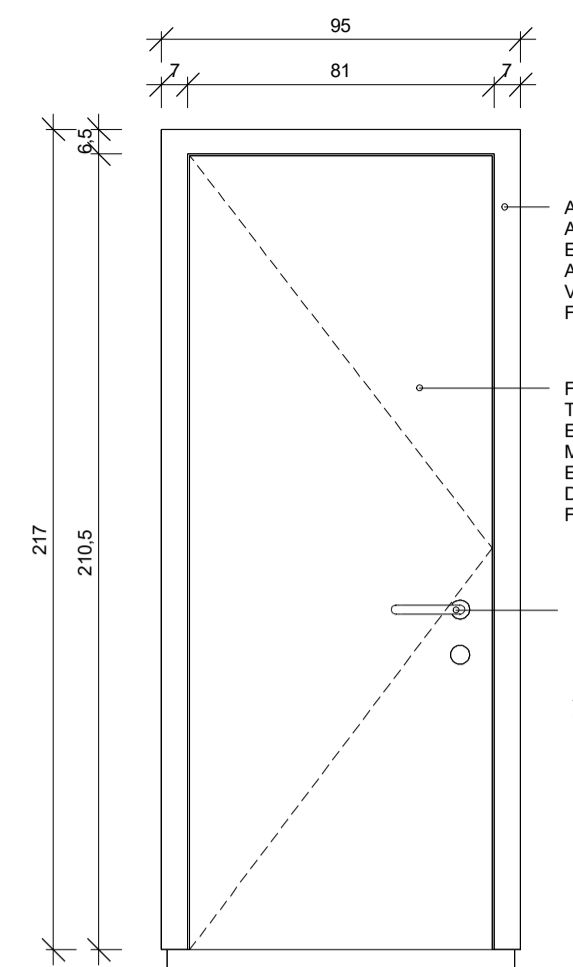

ALIZAR 7x2,5cm EM ANGELIM PEDRA OU EQUIV. COM APLICAÇÃO DE VERNIZ 20% (SEMI FOSCO).
FOLHA EM MADEIRA DE LEI TIPO ANGELIM PEDRA OU EQUIV. C/ENCHIMENTO EM MADEIRA 1ª QUALIDADE ESP.: 30mm C/ APLICAÇÃO DE VERNIZ 20% (SEMI FOSCO).
FECHADURA EXTERNA EM LATÃO CROMADO E ACETINADO, MAÇANETA TIPO ALAVANCA, REF.: CJ 602 LATÃO, LA FONTE OU OUTRA MARCA DE IGUAL OU SUPERIOR DESEMPENHO

VISTA - PORTA MADEIRA 80 ESCALA 1:10

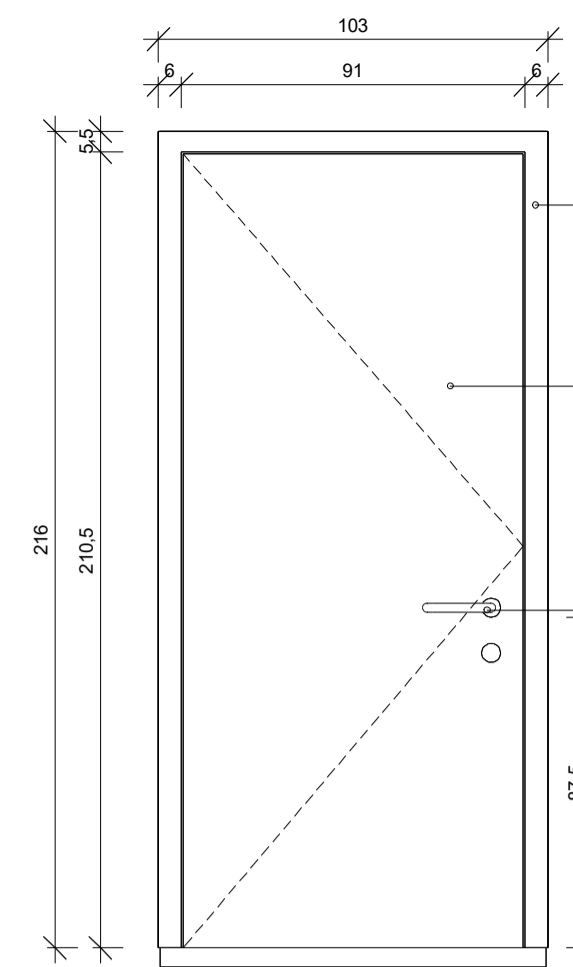

ALIZAR 7x2,5cm EM ANGELIM PEDRA OU EQUIV. COM APLICAÇÃO DE VERNIZ 20% (SEMI FOSCO).
FOLHA EM MADEIRA DE LEI TIPO ANGELIM PEDRA OU EQUIV. C/ENCHIMENTO EM MADEIRA 1ª QUALIDADE ESP.: 30mm C/ APLICAÇÃO DE VERNIZ 20% (SEMI FOSCO).
FECHADURA EXTERNA EM INOX LIXADO, MAÇANETA TIPO ALAVANCA, REF.: CJ 513 IN LA FONTE OU OUTRA MARCA DE IGUAL OU SUPERIOR DESEMPENHO

VISTA - PORTA MADEIRA 90 ESCALA 1:10

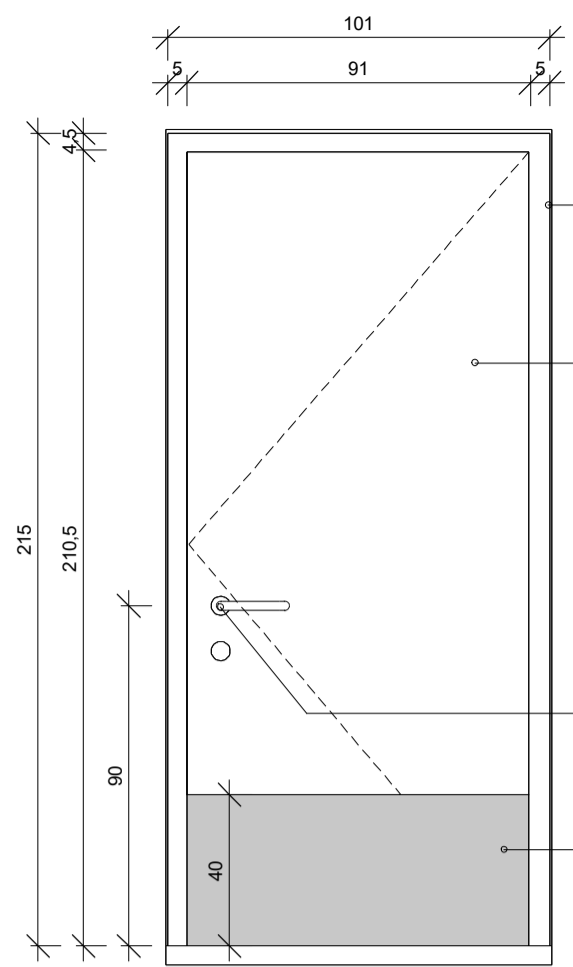

ALIZAR 7x2,5cm EM ANGELIM PEDRA OU EQUIV. COM APLICAÇÃO DE VERNIZ 20% (SEMI FOSCO).
FOLHA EM MADEIRA DE LEI TIPO ANGELIM PEDRA OU EQUIV. C/ENCHIMENTO EM MADEIRA 1ª QUALIDADE ESP.: 30mm C/ APLICAÇÃO DE VERNIZ 20% (SEMI FOSCO).
FECHADURA EXTERNA DE LATÃO CROMADO, MAÇANETA TIPO ALAVANCA, REF. LA FONTE OU EQUIVALENTE.
CHAPA DE AÇO INOXIDÁVEL PARA PROTEÇÃO NA FACE INTERNA E EXTERNA AO AMBIENTE

VISTA - PORTA MADEIRA 90 COM CHAPA METÁLICA ESCALA 1:10

ALIZAR 7x2,5cm EM ANGELIM PEDRA OU EQUIV. COM APLICAÇÃO DE VERNIZ 20% (SEMI FOSCO).
FOLHA EM MADEIRA DE LEI TIPO ANGELIM PEDRA OU EQUIV. C/ENCHIMENTO EM MADEIRA 1ª QUALIDADE ESP.: 30mm C/ APLICAÇÃO DE VERNIZ 20% (SEMI FOSCO).
FECHADURA EXTERNA DE LATÃO CROMADO, REF. LA FONTE OU EQUIVALENTE.

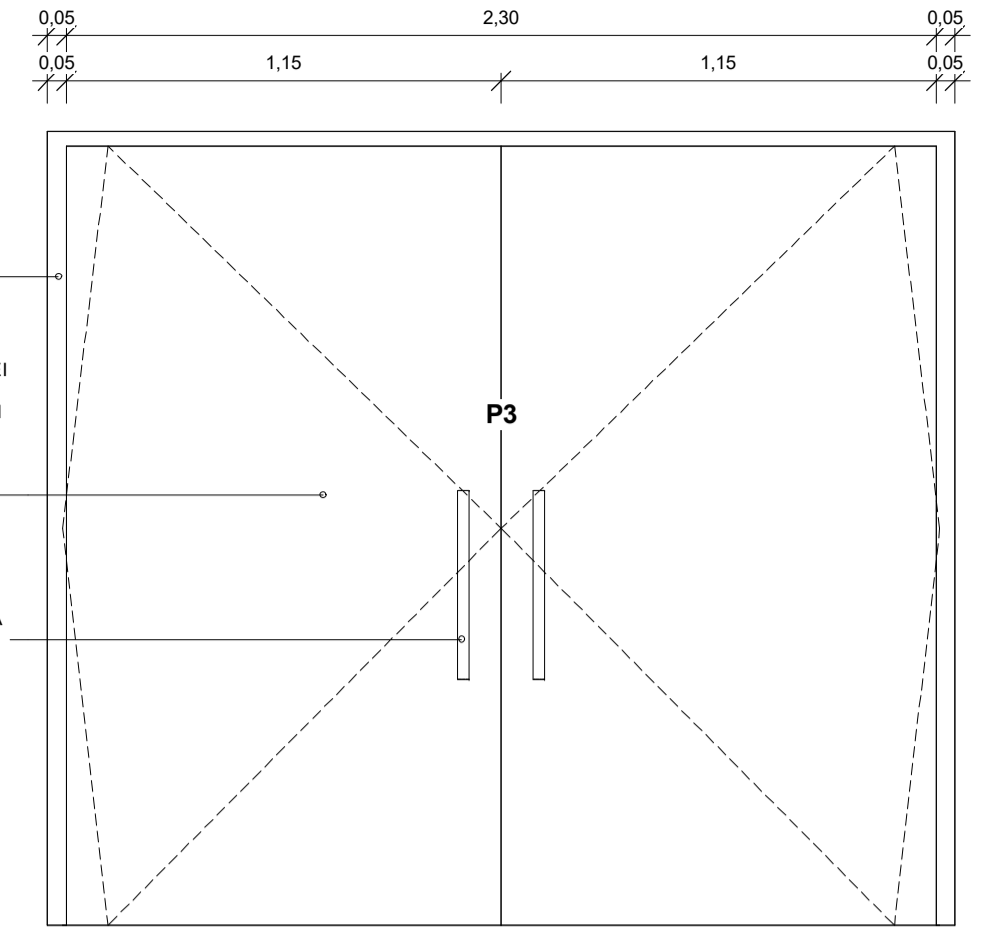

VISTA - PORTA DUPLA DE MADEIRA ESCALA 1:20

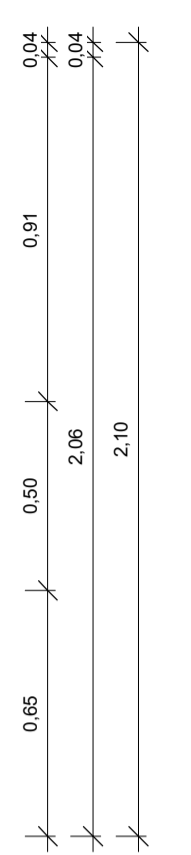

PLANTA BAIXA - PORTA DUPLA DE MADEIRA ESCALA 1:20

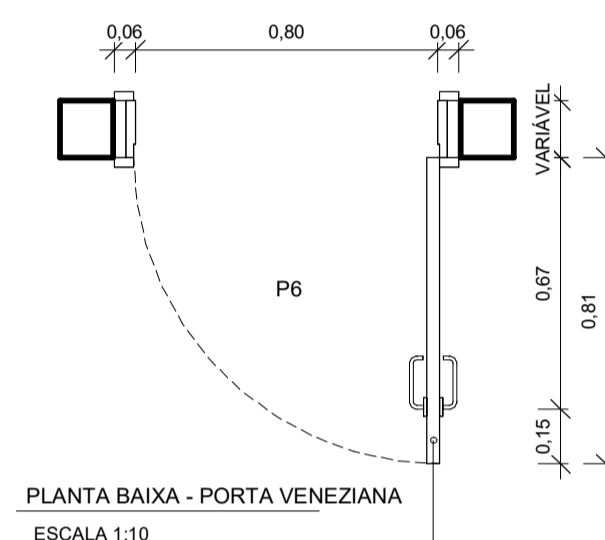

PLANTA BAIXA - PORTA VENEZIANA ESCALA 1:10

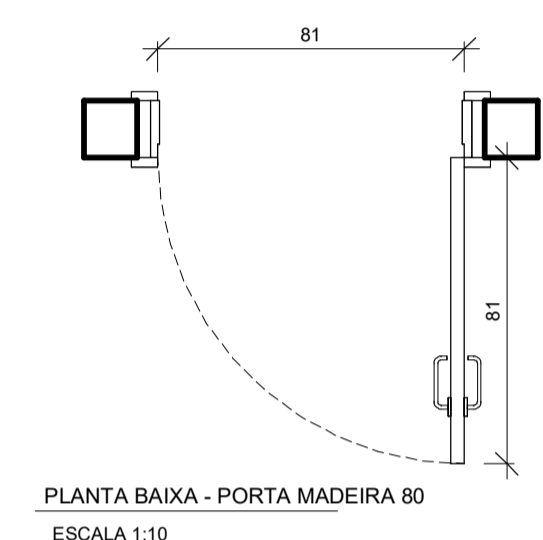

PLANTA BAIXA - PORTA MADEIRA 80 ESCALA 1:10

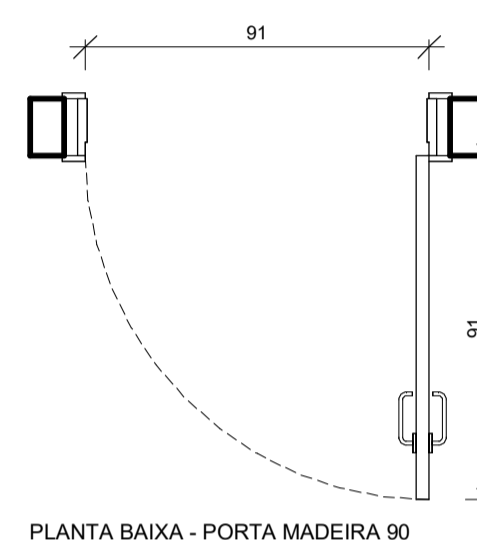

PLANTA BAIXA - PORTA MADEIRA 90 ESCALA 1:10

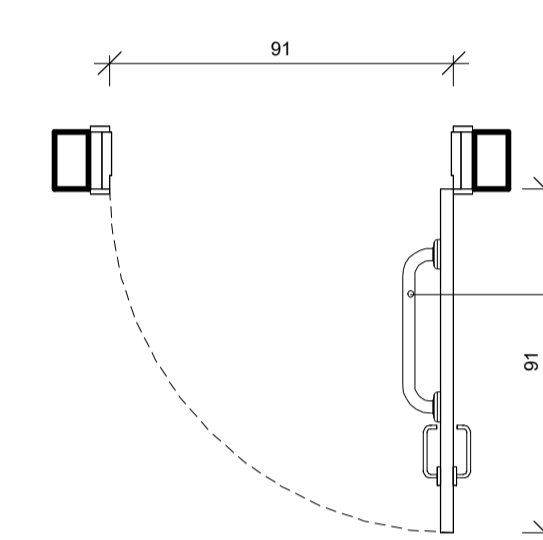

PLANTA BAIXA - PORTA MADEIRA 90 COM CHAPA METÁLICA ESCALA 1:10

BARRA DE APOIO EM AÇO INOXIDÁVEL - 40mm REF. DOCOL COD 00446616 OU EQUIVALENTE DE IGUAL OU SUPERIOR DESEMPENHO.

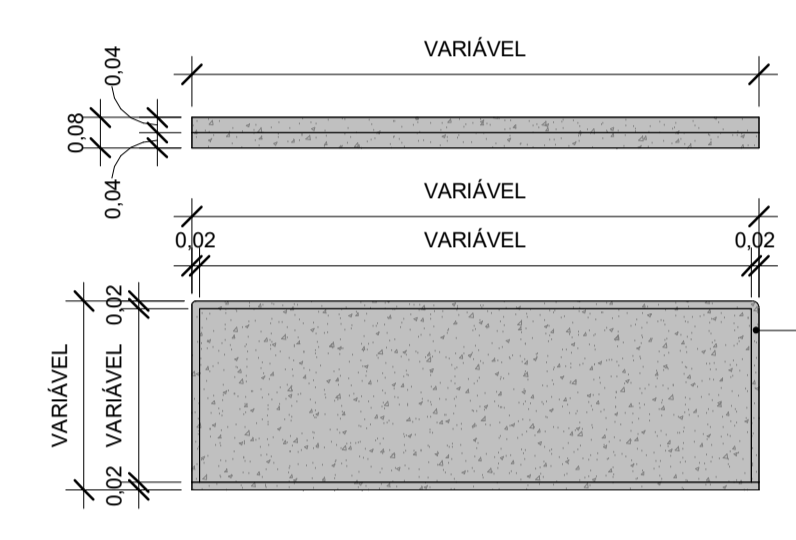

VISTA SUPERIOR - BANCADA Escala 1:20

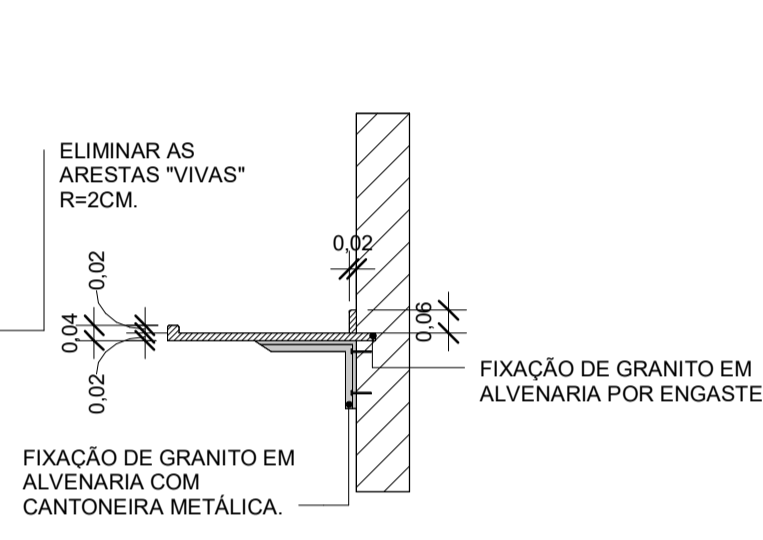

CORTE - BANCADA Escala 1:20

05 - DETALHAMENTO ESQUADRIAS - PORTAS 1:20

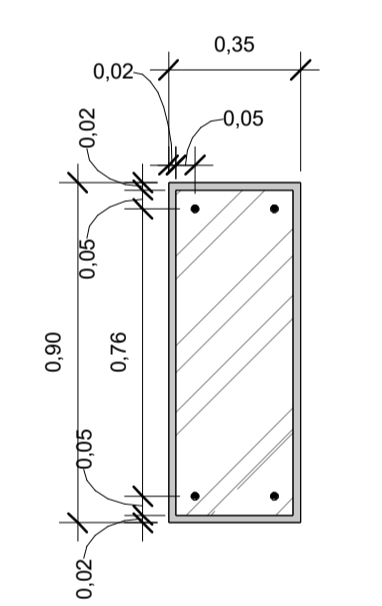

VISTA FRONTAL - ESPELHO PCD Escala 1:20

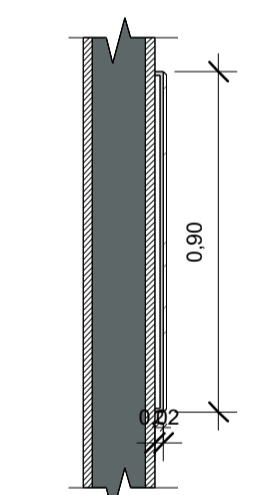

CORTE - ESPELHO PCD Escala 1:20

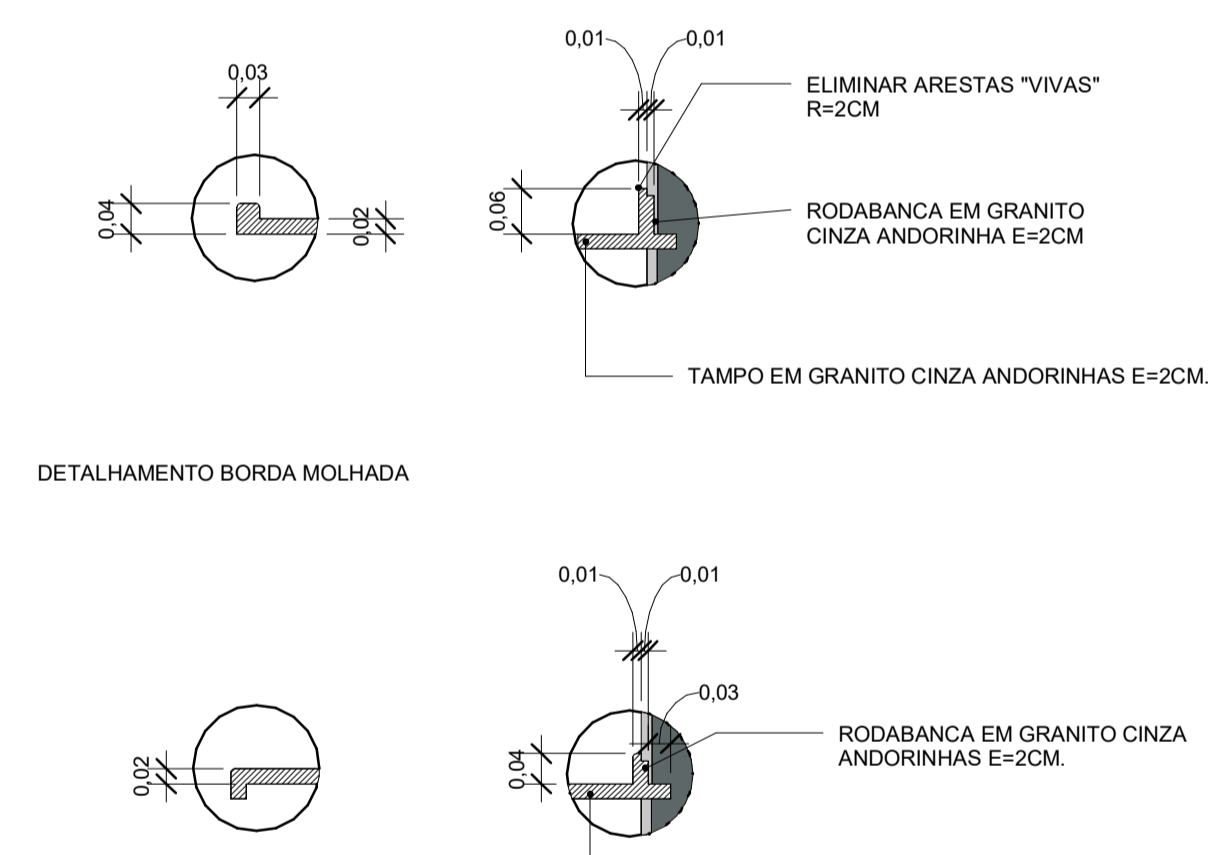

DETALHAMENTO BORDA MOLHADA

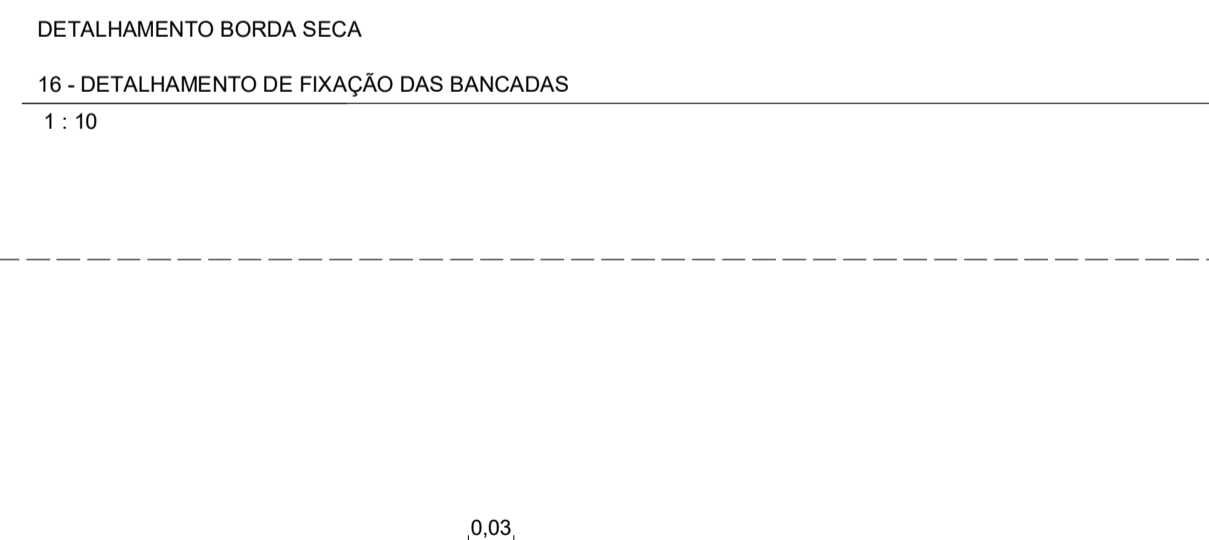

DETALHAMENTO BORDA SECA

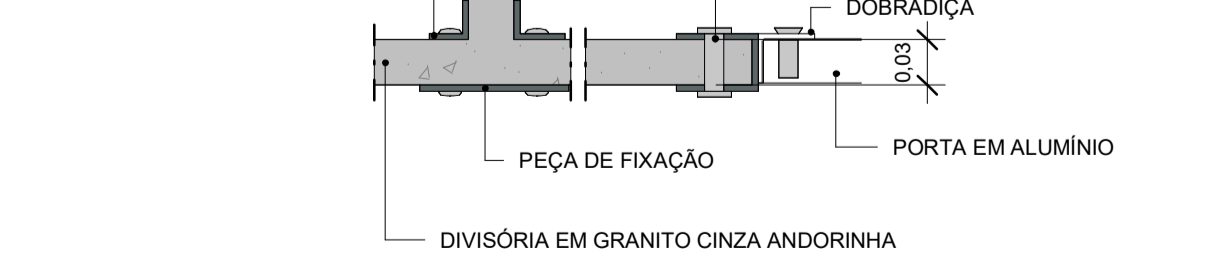

16 - DETALHAMENTO DE FIXAÇÃO DAS BANCADAS 1:10



17 - DETALHAMENTO DE FIXAÇÃO DAS PORTAS DE ALUMÍNIO 1:5

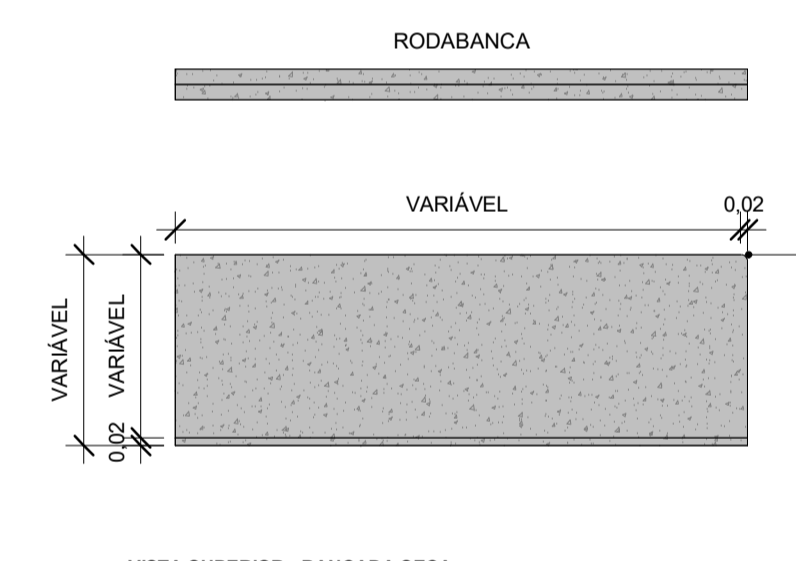

VISTA SUPERIOR - BANCADA SECA Escala 1:20

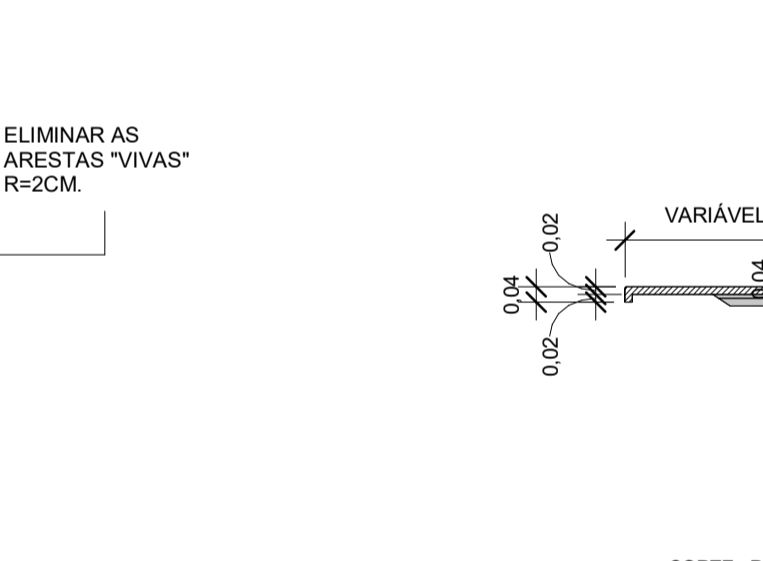

CORTE - BANCADA SECA Escala 1:20

14 - DETALHAMENTO DE BANCADA SECA 1:20

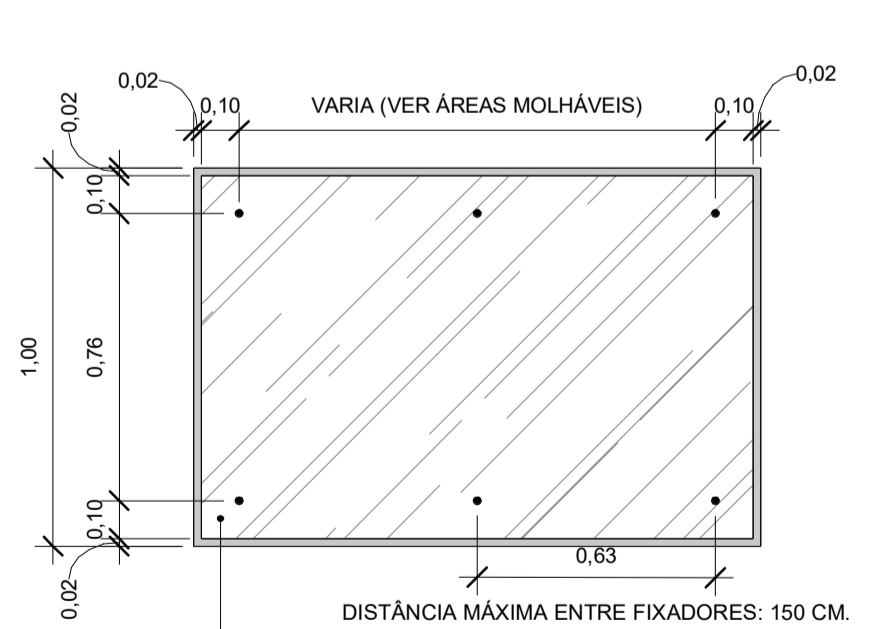

VISTA FRONTAL - ESPELHO DEMAIS BANHEIROS Escala 1:20

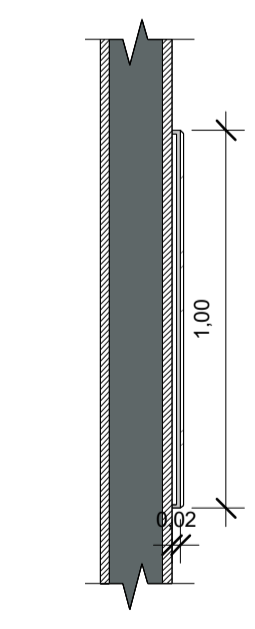

CORTE - ESPELHO DEMAIS BANHEIROS Escala 1:20

12 - DETALHAMENTO DE ESPELHOS 1:20

RGP ENGENHARIA E ARQUITETURA

PROJETO EXECUTIVO DE ARQUITETURA

PROPRIETÁRIO: **CÂMARA MUNICIPAL DE IÚNA** CNPJ: 31.724.289/0001-15

END. OBRA: AV. PRESIDENTE GETÚLIO VARGAS, Nº 124, 1º ANDAR, CENTRO, IÚNA/ES, CEP 29390-000

ASSUNTO: Projeto para reforma do 4º pavimento da Câmara Municipal de Iúna para construção de um auditório.

CONTEÚDO: Planta baixa Planta de Cobertura
 Fachada Planta de Situação

AUTOR E RESPONSÁVEL PELO PROJETO: **ENG. RODOLFO G. PIMENTEL / CREA: ES-043597/D**
eng.rodolfogp@gmail.com / CEL: (28)99924-2375

ASSINATURA:

ÁREAS:	ÁREA TOTAL:	
TERRENO:	1º PAVIMENTO: 23,04 m ²	3º PAVIMENTO: 805,20 m ²
- m ²	2º PAVIMENTO: 122,91 m ²	4º PAVIMENTO: 315,42 m ²
	1266,59 m ²	

OBSERVAÇÕES: FOLHA: **ARQ 18/19**

ESCALA: Como indicado	FORMATO: A1	DATA: SET/2023	REVISÃO: 01	CÓDIGO DO ARQUIVO: CVL_ARQ_RVT
-----------------------	-------------	----------------	-------------	--------------------------------

ARQUITETURA

